



GOBIERNO DE SONORA
BUEN GOBIERNO

Gastos por Comprobar:

Nombre: Jesús Andrés Navarro Félix
Comisión a: EN COMPAÑÍA DEL ING MARCO ANTONIO MORALES CUEN, L.M.I. ROBERTO CARLOS VILLANUEVA GUTIERREZ Y L.C.P.F. LUIS ESTEBAN VILLALOBOS CARRILLO REALIZARÁ LA VERIFICACIÓN FÍSICA DE LA ADQUISICIONES EFECTUADAS AL AMPARO DE LOS CONTRATOS NÚM. SSS-CGSS-AD-2024-255, SSS-CGSS-AD-2024-256, SSS-CGSS-AD-2024-257, SSS-CGSS-AD-2024-266, SSS-CGSS-AD-2024-317, SSS-CGSS-AD-2024-318, SSS-CGSS-AD-2024-319 Y SSS-CGSS-LA-1-3-2024-233 CORRESPONDIENTES A LA AUDITORÍA DENOMINADA "A PROCESO-005-048-2025" DERIVADAS DE LAS AUDITORÍAS CONJUNTAS CON LA SECRETARÍA ANTICORRUPCIÓN Y BUEN GOBIERNO (FEDERAL) CONCERTADAS DENTRO DEL PROGRAMA ANUAL DE AUDITORÍA. LAS ADQUISICIONES SE ENCUENTRAN UBICADAS EN EL MUNICIPIO DE GUAYMAS, SONORA."

Periodo de: 21 AL 25 DE ABRIL DE 2025
Oficio de Comisión: ECOP-DA-0366/2025

Cheque No. _____ de Fecha: _____ Importe \$ 7,650.00
Vehículo Asignado UY-4461-A
Gastos Programados _____
Banco: _____ Cuenta: _____ \$ 7,650.00

Toda entrega por concepto de "Gastos a Comprobar" deberá quedar cubierta ante la Dirección General de Administración y Control Presupuestal, al siguiente día hábil de concluida la Comisión.

Firma de conformidad

SECRETARÍA ANTICORRUPCIÓN Y BUEN GOBIERNO

5 al Millar

Relación de documentación comprobatoria:

No.	Fecha	Factura	Prestador de Servicio/ Concepto	Importe
1	21/04/2025	6659D486-D4CD-4B7A-AE26-2F401576A3D6	JUAN FRANCISCO SOSA GALVAN Consumo de alimentos	226.00
2	22/04/2025	0C415494-75D0-46B5-AB33-E2FBF49CE6B4	JULIO ALONZO ALDAMA SOLIS Consumo de alimentos	200.00
3	22/04/2025	14B5922A-D3B3-4AFE-AFD6-89622EEA3072	FRANCISCO FERNANDO ZARAIN ESCAURIAGA Consumo de alimentos	210.00
4	22/04/2025	14B50312-350C-40D3-B66C-BAB9802d669	CADENA COMERCIAL OXXO Consumo de alimentos	140.00
5	22/04/2025	507869a-07b0-40d7-b878-a648f50c30a6	CADENA COMERCIAL OXXO Consumo de alimentos	84.01
6	22/04/2025	dbf19c44-93b6-434c-ac3b-c86fafe6394	CADENA COMERCIAL OXXO Consumo de alimentos	125.51
7	23/04/2025	9CCBE85A-0122-5B49-815C-FAT75FEDF8DE	REJA SERVICIOS Y ALIMENTOS Consumo de alimentos	774.00
8	23/04/2025	7D161E1D-87E5-4C45-B9E1-6103C1F49448	JULIO ALONZO ALDAMA SOLIS Consumo de alimentos	260.00
9	24/04/2025	C524F7F5-2D50-4C16-3BAG-16C780B036D4	LGP SERVICIOS Consumo de alimentos	656.50
10	24/04/2025	dc85c97a-8788-424D-0353-c8041d8fd87c	DANIEL KIMOTO BAUMANN Hospedaje del 21 al 24 de abril 2025	1,800.00
11	25/04/2025	d11a21bd-a59f-4d41-9883-4dd7abd97c84	CADENA COMERCIAL OXXO Consumo de alimentos	138.00
12	25/04/2025	4cb1721b-636b-494f-bd38-203b85efe2a2	CADENA COMERCIAL OXXO Consumo de alimentos	140.00
13	25/04/2025	204e1803-9c96-43b9-acb8-e8c67859c102	CADENA COMERCIAL OXXO Consumo de alimentos	160.50
14	25/04/2025	50090195-a883-4688-8b0e-dc744c88b1ea	CADENA COMERCIAL OXXO Consumo de alimentos	116.49
19				
20				
Subtotal Gastos				\$ 5,031.01
Gastos no comprobados 2025				\$ 765.00
Efectivo Devuelto				\$ 1,853.99
Total comprobado				\$ 0.00

GOBIERNO DE SONORA
SECRETARÍA ANTICORRUPCIÓN Y BUEN GOBIERNO

Subtotal Gastos \$ 5,031.01
Gastos no comprobados 2025 \$ 765.00
Efectivo Devuelto \$ 1,853.99
Total comprobado \$ 0.00
RECIBIDO
Dirección General de Administración y Control Presupuestal

Firma de Persona Comisionada
Firma de Recepción y Fecha



GOBIERNO
DE SONORA

**BUEN
GOBIERNO**

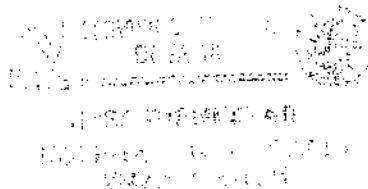

Dirección General de Evaluación y Control de Obra Pública.
Secretaría Anticorrupción y Buen Gobierno.
Oficio: ECOP-DA-0366/2025.
Hermosillo, Sonora a 16 de abril de 2025.
"2025. Año de la inclusión de las personas con discapacidad".

Asunto: Se comisiona

C.P. JESÚS ANDRÉS NAVARRO FÉLIX.
Subdirector.
Presente.

Con fundamento en el Artículo 18, fracción I del Reglamento Interior de esta Secretaría, se le comisiona para que, en compañía del Lic. Roberto Carlos Villanueva Gutiérrez y Lic. Luis Esteban Villalobos Carrillo, realizar la verificación física de las adquisiciones realizadas al amparo de los contratos núm. SSS-CGSS-LA-I-2-2024-147, SSS-CGSS-LA-I-3-2024-236, SSS-CGSS-AD-2024-316, SSS-LA-I-4-2024-288, SSS-CGSS-AD-2024-284, SSS-CGSS-AD-2024-265, SSS-CGSS-AD-2024-195, SSS-CGSS-AD-2024-320 y SSS-CGSS-AD-2024-259 correspondientes a la auditoría denominada "A PROCESO-005-048-2025" derivada de la auditorías conjuntas con la Secretaría Anticorrupción y Buen Gobierno (Federal). Las adquisiciones se encuentran ubicadas en la localidad de Vicam "Switch" del municipio de Guaymas, Sonora.

Dicha comisión comprende del 21 al 25 de abril del año en curso, para lo cual dispondrá de 4 días de viático con pernocta y 1 día de viático sin pernocta con cargo a los recursos del 5 al millar federal, debiendo rendir un informe escrito con las conclusiones respectivas.

El recorrido se realizará en el vehículo Pick Up Chevrolet S-10 con numero de placas UY-4461-A, recorriendo 1,000 km de carretera pavimentada, cruzando por 4 casetas de peaje, por lo que deberá coordinarse con el área respectiva para que el vehículo se le proporcione el día 21 de abril a partir de las 7:00 horas, entregándolo al término de la comisión, de acuerdo a las instrucciones giradas por esta unidad.

Agradeciendo su atención, me reitero a sus órdenes para cualquier duda o aclaración.

Atentamente

ING. LETICIA RASCÓN Córdova.
Directora General.



**SECRETARÍA ANTICORRUPCIÓN
Y BUEN GOBIERNO**

Dirección General de Evaluación
y Control de Obra Pública

C.c.p. Lic. Carmen Elena Blanco Mezquita, Directora General de Administración y Control Presupuestal de la S.A.B.G. Presente
Lic. Angela Beatriz Bellán Figueroa, Directora de Recursos Financieros y Servicios Generales.
C.P. Gabriela Campa Cárdenas, Subdirectora de Recursos Humanos. Presente
Archivo
JARLIMNCGGV
R. Lm

No. Carro:	
Gasolina:	4,500
Casetas:	310
Otros:	
Total:	\$ 4,810
Kilometraje	
Inicial:	31858
Entrega:	32674
Diferencia:	816

Centro de Gobierno, Edificio Hermosillo, Segundo Nivel, Blvd. Paseo del Río y Galeana, C.P. 83280, Hermosillo, Sonora,
Teléfono: (662) 217 1885, (662) 217 2517 / www.sonora.gob.mx



GOBIERNO
DE SONORA
**BUEN
GOBIERNO**



SOLICITUD DE GASTOS DE VIÁTICOS

FECHA: 21 de abril de 2025.		CLAVES PRESUPUESTARIAS: 1060000900 1304E103002133A1 375011 2515EN1300 1060000900 1304E103002133A1 375021 2515EN1300	
ADSCRIPCIÓN: Secretaría Anticorrupción y Buen Gobierno			
UNIDAD RESPONSABLE : 1060000900 Dirección General de Evaluación y Control de Obra Pública			
UNIDAD EJECUTORA: 1304E501002133A1 FISCAL.CTRL.EVAL.GEST.P			
NOMBRE DEL SERVIDOR PUBLICO COMISIONADO: C.P. Jesús Andrés Navarro Félix. NIVEL: 10 No. DE EMPLEADO 46126			
PUESTO FUNCIONAL: Subdirector			
DESTINO: Guaymas, Sonora.			
MOTIVO: Se le comisiona para que, en compañía de Lic. Roberto Carlos Villanueva Gutiérrez, Lic. Luis Esteban Villalobos Carrillo, realizar la verificación física de las adquisiciones realizadas al amparo de los contratos núm. SSS-CGSS-LA-I-2-2024-147, SSS-CGSS-LA-I-3-2024-236, SSS-CGSS-AD-2024-316, SSS-LA-I-4-2024-288, SSS-CGSS-AD-2024-264, SSS-CGSS-AD-2024-266, SSS-CGSS-AD-2024-195, SSS-CGSS-AD-2024-320 y SSS-CGSS-AD-2024-259 correspondientes a la auditoría denominada "A PROCESO-005-048-2025" derivada de la auditoría conjuntas con la Secretaría Anticorrupción y Buen Gobierno (Federal). Las adquisiciones se encuentran ubicadas en la localidad de Vicam "Switch" del municipio de Guaymas, Sonora. Según oficio de comisión ECOP-DA-0366/2025.			
PERIODO DE LA COMISIÓN: 21 al 25 de abril de 2025.		POR INSTRUCCIONES DE: Ing. Leticia Rascón Córdova, Directora General de Evaluación y Control de Obra Pública.	
NÚMERO DE DÍAS	COSTO POR DÍA	TOTAL POR DÍA	
Viáticos con pernocta: 4 días	\$ 1,700.00	\$ 6,800.00	
Viáticos sin pernocta: 1 día	\$ 850.00	\$ 850.00	
SUMA TOTAL:		\$ 7,650.00	
OBSERVACIONES: con cargo a los recursos del 5 al millar federal.			
RECIBÍ DE LA CAJA DE GOBIERNO LA CANTIDAD DE: \$7,650.00 (Siete mil seiscientos cincuenta pesos 00/100 M.N)			
SERVIDOR PUBLICO COMISIONADO C.P. JESÚS ANDRÉS NAVARRO FÉLIX RFC:NAFJ900826DA5	SOLICITA - RECIBE LIC. CARMEN ELENA BLANCO MÉZQUITA DIRECTORA GENERAL DE ADMINISTRACIÓN Y CONTROL PRESUPUESTAL	AUTORIZA ING. LETICIA RASCON CORDOVA DIRECTORA GENERAL DE EVALUACIÓN Y CONTROL DE OBRA PÚBLICA.	

2

Secretaría Anticorrupción y Buen Gobierno
Dirección General de Evaluación y Control de Obra Pública

Nº	Descripción de equipo e instrumental médico	Guaymas	Vicam	SSS-CGSS-LA-12-2024-147	Operadora Comercial Integral S.A. de C.V.	21/04/2025 al 25/04/2025	CP. Jesús Andrés Navarro Félix L.M.I. Roberto Carlos Villanueva Gutiérrez L.C.P.F. Luis Esteban Villalobos Carrillo	Vicam Switch
1	Adquisición de equipo e instrumental médico	Guaymas	Vicam	SSS-CGSS-LA-13-2024-235	Servicios de Ingeniería en Medicina, S.A. de C.V.	21/04/2025 al 25/04/2025	CP. Jesús Andrés Navarro Félix L.M.I. Roberto Carlos Villanueva Gutiérrez L.C.P.F. Luis Esteban Villalobos Carrillo	Vicam Switch
2	Adquisición de equipo e instrumental médico	Guaymas	Vicam	SSS-LA-14-2024-288	Distribuidora de Equipo Médico e Instrumental de México, S.A. de C.V.	21/04/2025 al 25/04/2025	CP. Jesús Andrés Navarro Félix L.M.I. Roberto Carlos Villanueva Gutiérrez L.C.P.F. Luis Esteban Villalobos Carrillo	Vicam Switch
3	Adquisición de equipo e instrumental médico	Guaymas	Vicam	SSS-CGSS-AD-2024-195	ONCOFEM S.A. de C.V.	21/04/2025 al 25/04/2025	CP. Jesús Andrés Navarro Félix L.M.I. Roberto Carlos Villanueva Gutiérrez L.C.P.F. Luis Esteban Villalobos Carrillo	Vicam Switch
4	Claves Desluzas de Adquisición de equipo e instrumental médico	Guaymas	Vicam	SSS-CGSS-AD-2024-239	MEDIMDA S.A. de C.V.	21/04/2025 al 25/04/2025	CP. Jesús Andrés Navarro Félix L.M.I. Roberto Carlos Villanueva Gutiérrez L.C.P.F. Luis Esteban Villalobos Carrillo	Vicam Switch
5	Claves Desluzas de Adquisición de equipo e instrumental médico	Guaymas	Vicam	SSS-CGSS-AD-2024-284	Nuevo Tecnología en Laboratorios S.A. de C.V.	21/04/2025 al 25/04/2025	CP. Jesús Andrés Navarro Félix L.M.I. Roberto Carlos Villanueva Gutiérrez L.C.P.F. Luis Esteban Villalobos Carrillo	Vicam Switch
6	Claves Desluzas de Adquisición de equipo e instrumental médico	Guaymas	Vicam	SSS-CGSS-AD-2024-285	Proveedora de laboratorios del Noroeste S.A. de C.V.	21/04/2025 al 25/04/2025	CP. Jesús Andrés Navarro Félix L.M.I. Roberto Carlos Villanueva Gutiérrez L.C.P.F. Luis Esteban Villalobos Carrillo	Vicam Switch
7	Claves Desluzas de Adquisición de equipo e instrumental médico	Guaymas	Vicam	SSS-CGSS-AD-2024-316	Comercializadora Leichterstein, S.A. de C.V.	21/04/2025 al 25/04/2025	CP. Jesús Andrés Navarro Félix L.M.I. Roberto Carlos Villanueva Gutiérrez L.C.P.F. Luis Esteban Villalobos Carrillo	Vicam Switch
8	Claves Desluzas de Adquisición de equipo e instrumental médico	Guaymas	Vicam	SSS-CGSS-AD-2024-320	Comercializadora Leichterstein, S.A. de C.V.	21/04/2025 al 25/04/2025	CP. Jesús Andrés Navarro Félix L.M.I. Roberto Carlos Villanueva Gutiérrez L.C.P.F. Luis Esteban Villalobos Carrillo	Vicam Switch
9	Claves Desluzas de Adquisición de equipo e instrumental médico	Guaymas	Vicam					

A

Ing. Leticia Rascón Córdova

**Directora General de Evaluación y Control de Obra Pública de la
Secretaría Anticorrupción y Buen Gobierno**

En cumplimiento a lo dispuesto en el oficio de comisión No. ECOP-DA-0346/2025, mediante el cual se me comisionó para que, en compañía de personal de esta Unidad Administrativa a su cargo, realizará la verificación física de la adquisiciones efectuadas al amparo de los contratos núm. SSS-CGSS-AD-2024-255, SSS-CGSS-AD-2024-256, SSS-CGSS-AD-2024-257, SSS-CGSS-AD-2024-266, SSS-CGSS-AD-2024-317, SSS-CGSS-AD-2024-318, SSS-CGSS-AD-2024-319 y SSS-CGSS-LA-I-3-2024-233; correspondientes a la auditoría denominada "A PROCESO-005-048-2025" derivadas de las auditorías conjuntas con la Secretaría Anticorrupción y Buen Gobierno (Federal) concertadas dentro del Programa Anual de Auditoría. Las adquisiciones se encuentran ubicadas en el municipio de Guaymas, Sonora. A continuación, se hace un desglose de las actividades realizadas:

- El día 21 de abril de 2025, se realizó el traslado a la localidad de Vicam "Switch", municipio de Guaymas, Sonora, donde se encuentra el Nuevo Hospital de Vicam Switch:

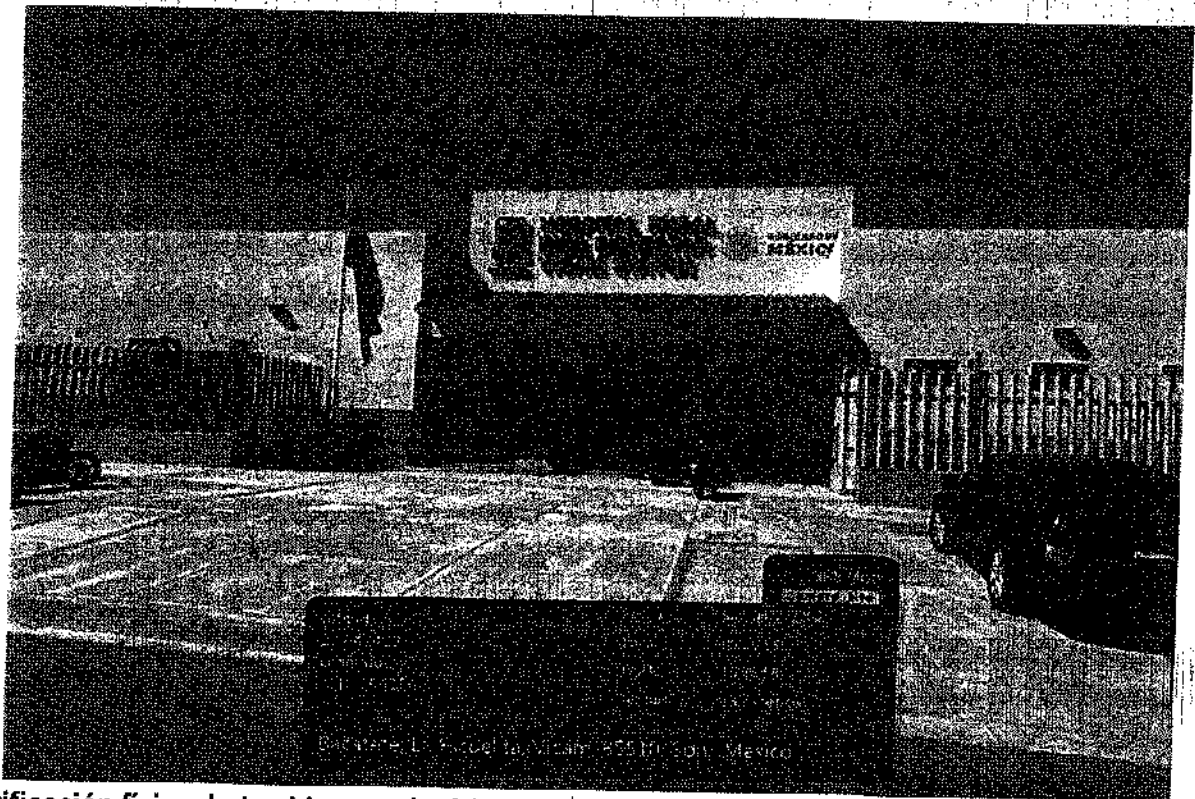

Para la verificación física de los bienes adquiridos mediante los siguientes contratos:

Contrato: SSS-LA-I-4-2024-288

Proveedor: Distribuidora de Equipo Médico e Industrial de México, S.A. de C.V.

Importe contratado: \$4,451,494.90

Se muestra evidencia fotográfica de la revisión efectuada a dicho contrato

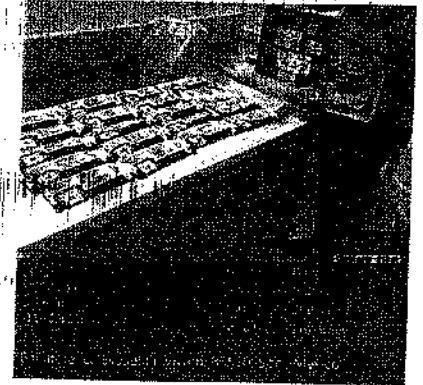
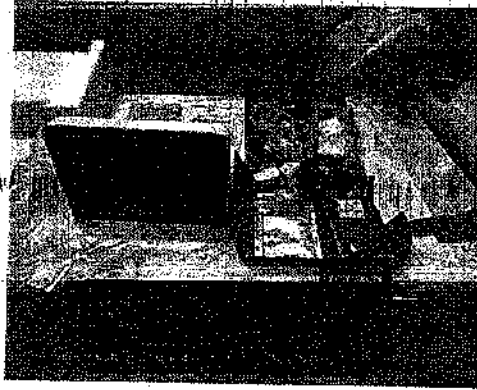

Contrato: SSS-CGSS-AD-2024-264

Proveedor: Nueva Tecnología en Laboratorio, S.A. de C.V.

Importe contratado: \$1,200,891.89

Se muestra evidencia fotográfica de la revisión efectuada a dicho contrato

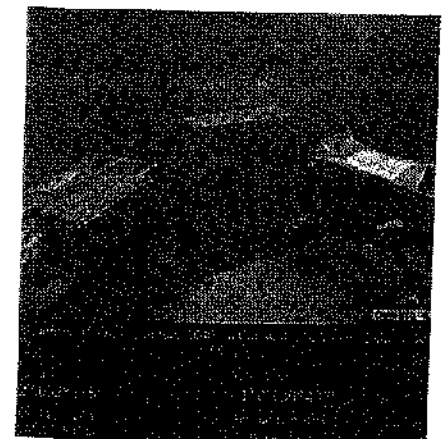
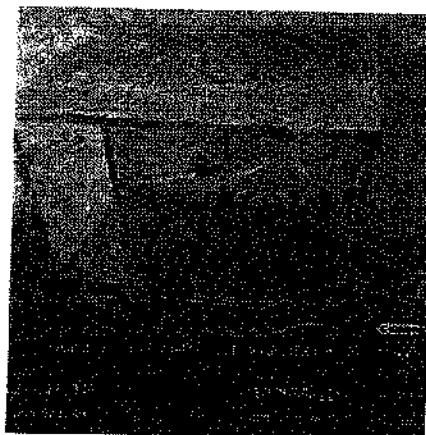
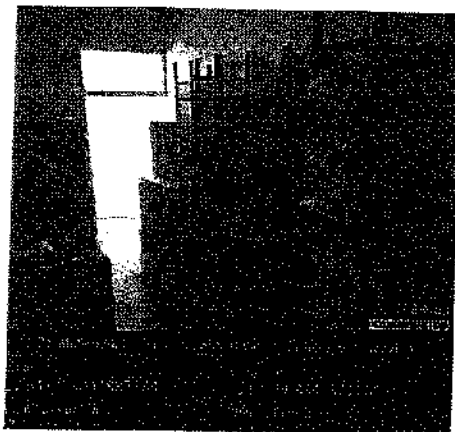

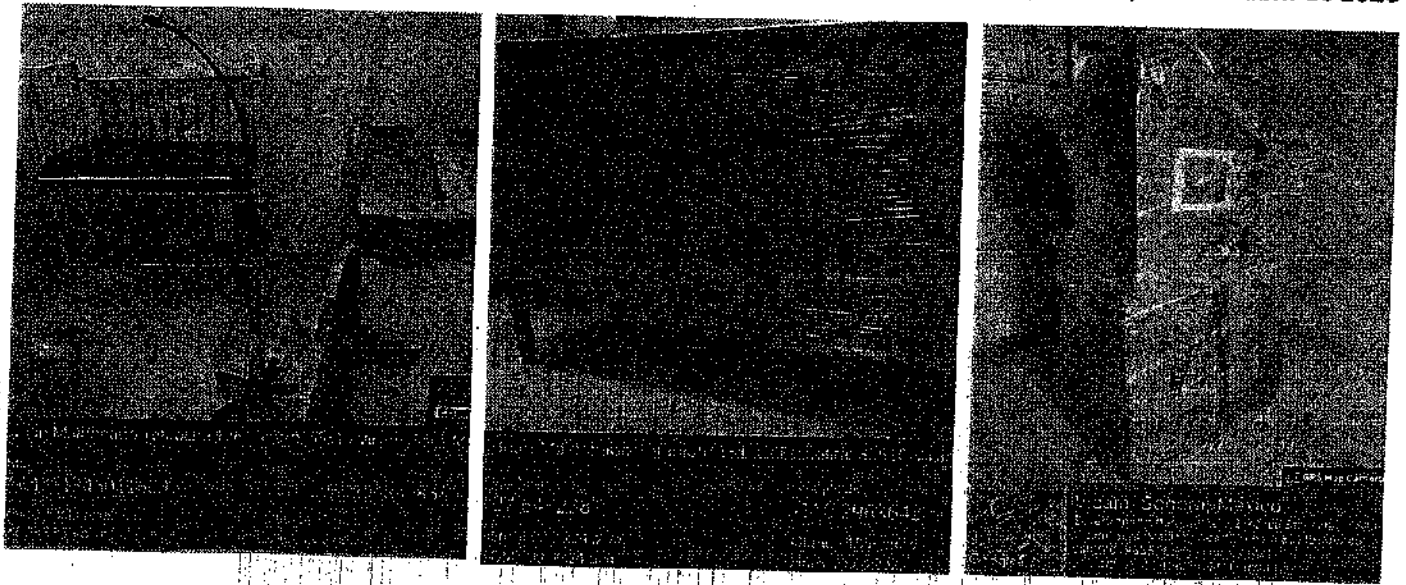

El mismo día, habiéndose concluido las actividades de verificación física de adquisiciones se llevó a cabo el traslado a Ciudad Obregón para realizar pernocta, ya que por cuestiones de cercanía y traslados resultaba mas optimo.

- El 22 de abril de 2025, se realizó el traslado a la localidad de Vicam "Switch", municipio de Guaymas, Sonora, para iniciar la verificación física de los bienes adquiridos mediante los siguientes contratos:

Contrato: SSS-CGSS-AD-2024-265

Proveedor: Proveedora de Laboratorios del Noroeste, S.A. de C.V.

Importe contratado: \$6,763,635.20

Se muestra evidencia fotográfica de la revisión efectuada a dicho contrato:

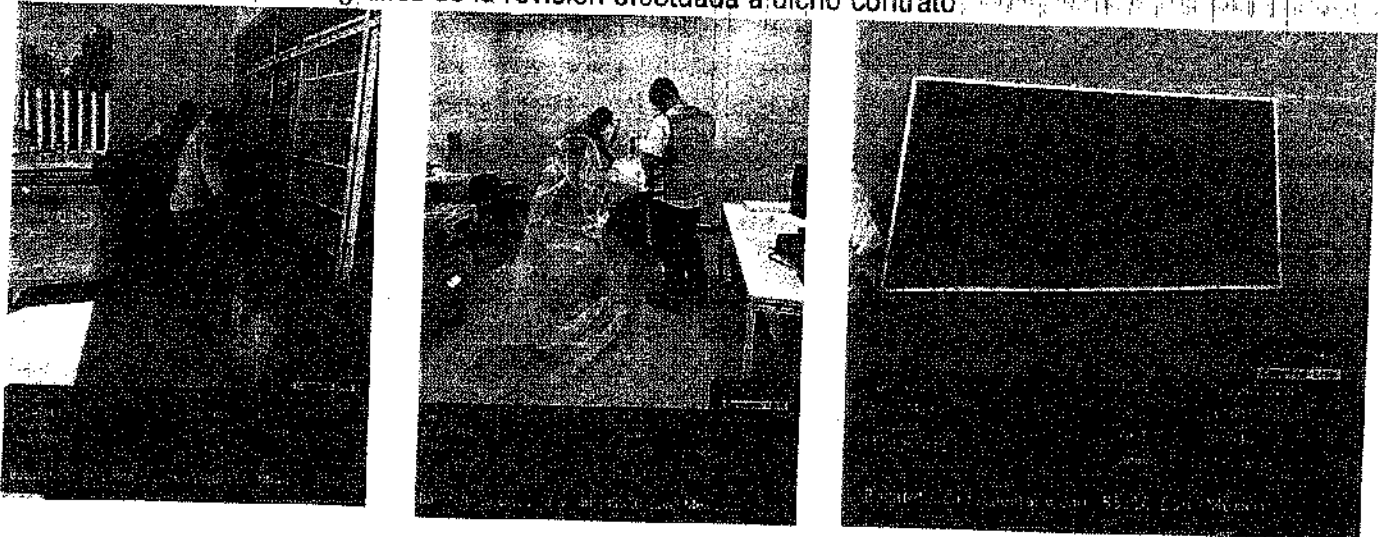

Contrato: SSS-CGSS-AD-2024-259

Proveedor: MEDIVIDA, S.A. de C.V.

Importe contratado: \$1,979,638.96

Se muestra evidencia fotográfica de la revisión efectuada a dicho contrato

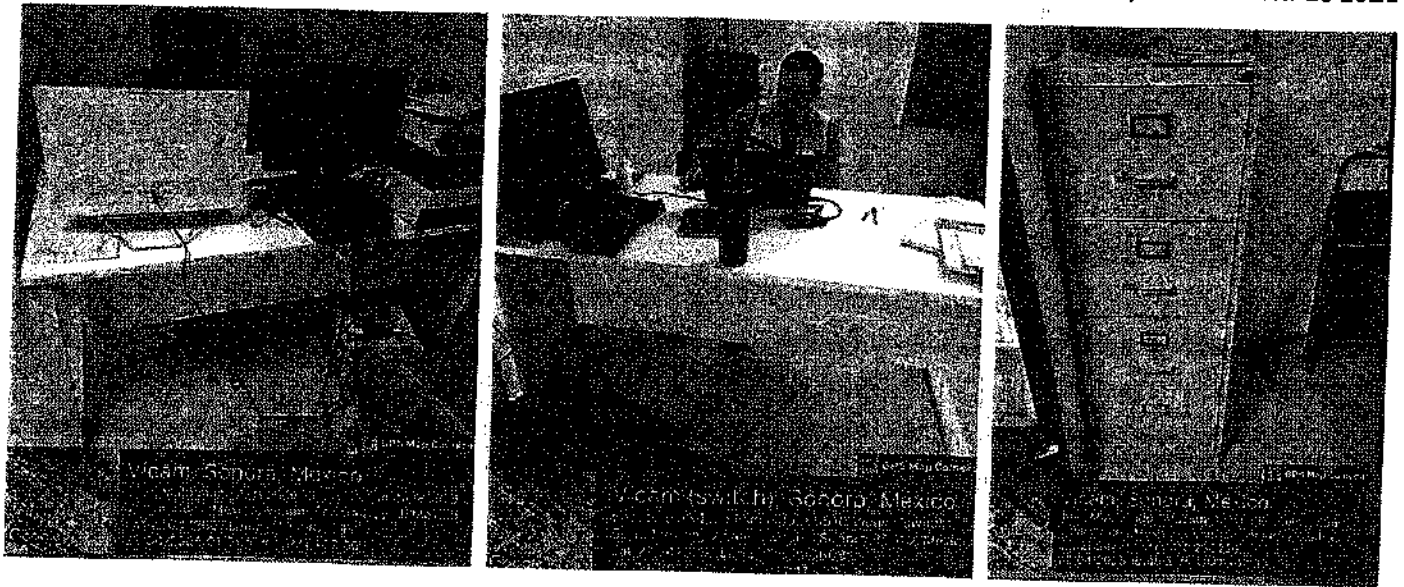

El mismo día, habiéndose concluido las actividades de verificación física de adquisiciones se llevó a cabo el traslado a Ciudad Obregón para realizar pernocta, ya que por cuestiones de cercanía y traslados resultaba más óptimo

- El 23 de abril de 2025, se realizó el traslado a la localidad de Vicam "Switch", municipio de Guaymas, Sonora, para iniciar la verificación física de los bienes adquiridos mediante el siguiente contrato:

Contrato: SSS-CGSS-AD-2024-195

Proveedor: ONCOFEM, S.A. de C.V.

Importe contratado: \$872,412.80

Se muestra evidencia fotográfica de la revisión efectuada a dicho contrato

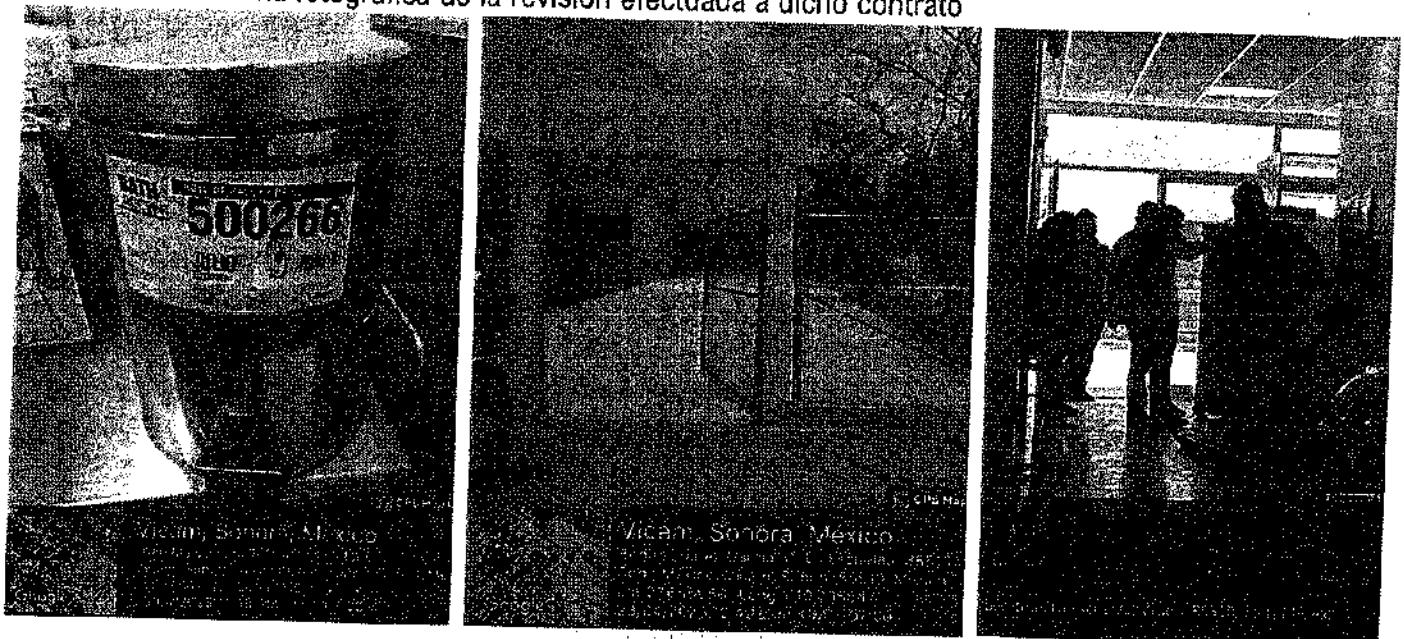

El mismo día, habiéndose concluido las actividades de verificación física de adquisiciones se llevó a cabo el traslado a Ciudad Obregón para realizar pernocta, ya que por cuestiones de cercanía y traslados resultaba más optimo

- El 24 de abril de 2025, se realizó el traslado a la localidad de Vicam "Switch", municipio de Guaymas, Sonora, para iniciar la verificación física de los bienes adquiridos mediante el siguiente contrato:

Contrato: SSS-CGSS-AD-2024-316

Proveedor: Comercializadora Liechtenstein, S.A. de C.V.

Importe contratado: \$46,678.10

Se muestra evidencia fotográfica de la revisión efectuada a dicho contrato



Contrato: SSS-CGSS-AD-2024-320

Proveedor: Comercializadora Liechtenstein, S.A. de C.V.

Importe contratado: \$1,543,453.61

Se muestra evidencia fotográfica de la revisión efectuada a dicho contrato



El mismo día, habiéndose concluido las actividades de verificación física de adquisiciones se llevó a cabo el traslado a Ciudad Obregón para realizar pernocta, ya que por cuestiones de cercanía y traslados resultaba más optimo

- El 25 de abril de 2025, se realizó el traslado a la localidad de Vicam "Switch", municipio de Guaymas, Sonora, para iniciar la verificación física de los bienes adquiridos mediante el siguiente contrato:

Contrato: SSS-CGSS-LA-I-2-2024-147

Proveedor: Operadora Comercial Integral, S.A. de C.V.

Importe contratado: \$486,987.37

Se muestra evidencia fotográfica de la revisión efectuada a dicho contrato

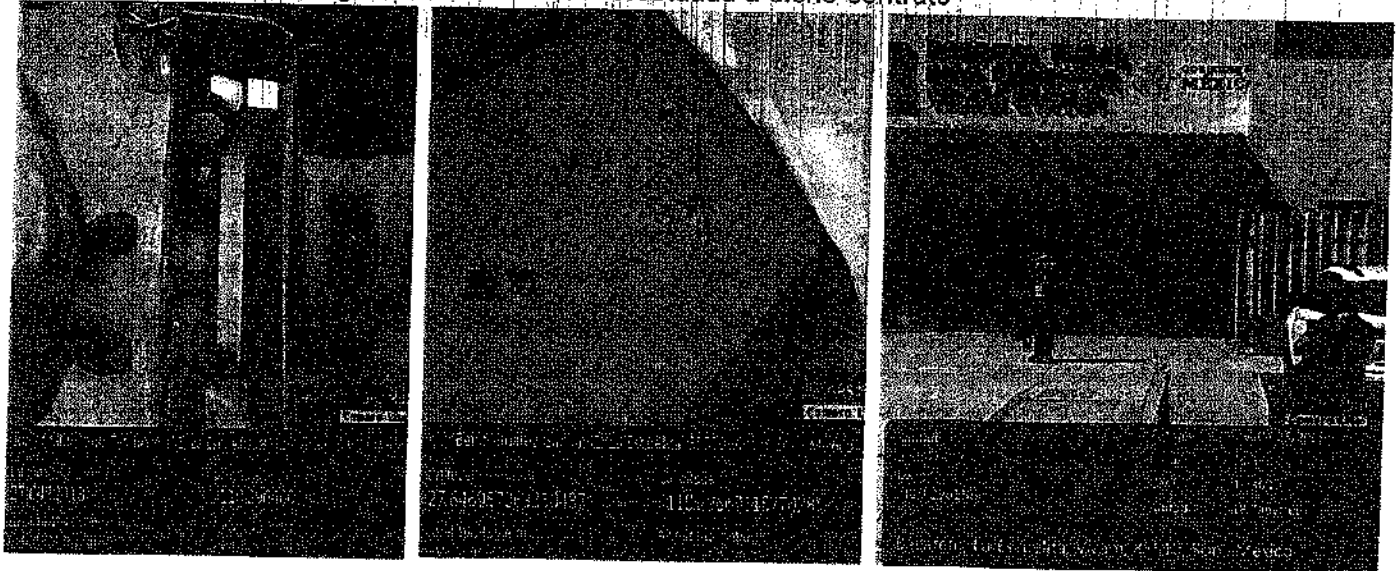

Contrato: SSS-CGSS-LA-I-3-2024-236

Proveedor: Servicios de Ingeniería en Medicina, S.A. de C.V.

Importe contratado: \$192,754.83

Se muestra evidencia fotográfica de la revisión efectuada a dicho contrato

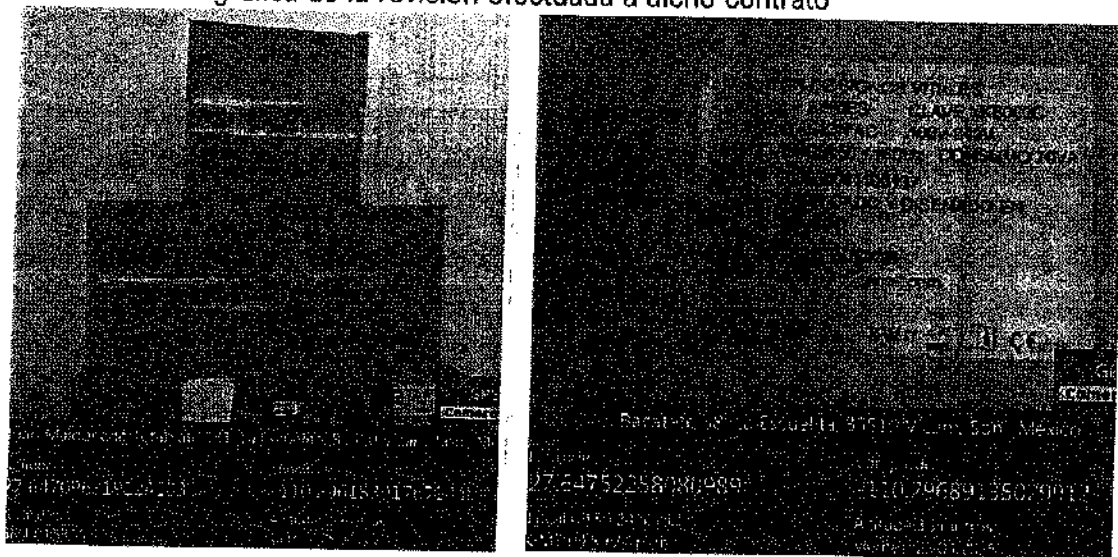

El mismo día, habiéndose concluido las actividades de verificación física se realizó traslado a la ciudad de Hermosillo, Sonora.

Atentamente



Ing. Jesús Andrés Navarro Félix
Subdirector



UUID (FOLIO FISCAL)

6659D485-D4CD-4B7A-AE26-2F401576A3D5

SERIE Y FOLIO

M 13913

NO. DE SERIE DEL CERTIFICADO DEL EMISOR

00001000000703411659

FECHA DE EXPEDICIÓN

21/04/2025 06:19:55 p. m.

NO. DE SERIE DEL CERTIFICADO DEL SAT

00001000000509846663

FECHA DE CERTIFICACIÓN

21/04/2025 07:19:56 p. m.

VERSIÓN CFDI: 4.0

INFORMACIÓN DEL EMISOR

NOMBRE: JUAN FRANCISCO SOSA GALVAN
RFC: SOGJ840803CE5
REGIMEN FISCAL: 612: Personas Físicas con Actividades Empresariales y Profesionales

INFORMACIÓN DEL RECEPTOR

NOMBRE: GOBIERNO DEL ESTADO DE SONORA
RFC: GES790913CT0
DOMICILIO FISCAL: 83260
REGIMEN FISCAL: 603: Personas Morales con Fines no Lucrativos
USO CFDI: G03: Gastos en general

DATOS GENERALES

TIPO DE COMPROBANTE: I: Ingreso
FORMA DE PAGO: 28: Tarjeta de débito
MÉTODO DE PAGO: PUE: Pago en una sola exhibición
OBSERVACIONES: Folios: 344896

LUGAR DE EXPEDICIÓN: 85000
EXPORTACIÓN: 01: No aplica
MONEDA: MXN: Peso Mexicano

CANT	CLAVE	NO. ID	UNIDAD	DESCRIPCIÓN	VALOR UNITARIO	DTO.	IMPORTE
1.000000	90101501	XABC01XABC01	E48 SERVICIO	CONSUMO DE ALIMENTOS	\$194.83		\$194.83
OBJETO IMPUESTO: 02: Si objeto de impuesto				BASE	TIPO FACTOR	TASA CUOTA	IMPORTE
				TRASLADOS 002: IVA	\$194.83	Tasa	0.160000 \$31.17

IMPUESTOS

IMPUESTO	BASE	TIPO FACTOR	TASA CUOTA	IMPORTE
TRASLADOS 002: IVA	\$194.83	Tasa	0.160000	\$31.17

SELLO DIGITAL DEL CFDI

aWvZRBpWzhb60/cETLhK5CwBfuYmfuffsc3rQuVE4k63MH8S1N4D7sSN2HNRLikoLQta
vBPERYY385COBd5xGX9luSPCKJF8CDbDo5w25POLkoyJSbXn+b6LWCGcdBXvcMpYI2
iMUOtikvSnKubVn12eZldH1r7CID5/AXok1paVSvh2M9a7yHtq1rxsqB1mLyo121T5D7Ods
VnhagvQA0HvVmrre1g+GYd0ze57VbMuRisLJ3CiixQmsxBHCVR4hUCxPXsz3g4bw0F
4ScpxT5Q+p5VPCHIN9xmWkQc7sfelTXc2CA1N+BvWiSe4okRo4xGB1gW4yQMfXg==

SELLO DIGITAL DEL SAT

cL4SG3yWtWs9kZT0zOc/T0zhcJOZSuxruT2pmAgiNYW98La6fi7HC7JHwNs8eO4k0b
Wpd19dPiQ0hwpu9PPxmySvHFZGTZ54uHo6i414Ai2+xpGCoVqL3vuvEtNC9g6aA4w9nB
MA7W5DEVm7thANKJIA8bKozHb2CQ1dK6nsSVKDwOZrGDb5ooScWVWJlufGHTGTHnA
omqtQT5ZnNcCz4v67h7SYBcb3Pj/6XMrq9u2v4QeFv7zND1+W8IXw5SLAUZlebsi9JLZZ
Zc7gD6qFDZanzZh4vDW8eydQZsYQNL5MbgRWDuQmZvP1vpxYPg6cw7UJs7RjJOHw
==



SUBTOTAL \$194.83
IMPUESTOS TRASLADOS \$31.17
TOTAL \$226.00
DOSCIENTOS VEINTISEIS PESOS, 00/100 MXN

CADENA ORIGINAL DEL COMPLEMENTO DE CERTIFICACIÓN

[1.1]6659d485-d4cd-4b7a-ae26-2f401576a3d52025-04-21T19:19:56JLSO1306189R5jsWvZRBpWzhb60/cETLhK5CwBfuYmfuffsc3rQuVE4k63MH8S1N4D7sSN2HNRLikoLQtaBPE
RYY385COBd5xGX9luSPCKJF8CDbDo5w25POLkoyJSbXn+b6LWCGcdBXvcMpYI2iMUOtikvSnKubVn12eZldH1r7CID5/AXok1paVSvh2M9a7yHtq1rxsqB1mLyo121T5D7OdsVnha
gvQA0HvVmrre1g+GYd0ze57VbMuRisLJ3CiixQmsxBHCVR4hUCxPXsz3g4bw0F4ScpxT5Q+p5VPCHIN9xmWkQc7sfelTXc2CA1N+BvWiSe4okRo4xGB1gW4yQMfXg==J00001
000000509846663

Tiene 72 horas a partir de la emisión del comprobante para solicitar alguna corrección.

Impreso en: by Soft Restaurantes

This XML file does not appear to have any style information associated with it. The document tree is shown below.

```
<cfdi:Comprobante xmlns:xsi="http://www.w3.org/2001/XMLSchema-instance" xmlns:cfdi="http://www.sat.gob.mx/cfd/4" Version="4.0" Serie="M" Folio="13913"
Sello="sWvZR8pWzhb60/cETLhK5Cw8fuYmfuffsc3rQuVE4k63MH8S1N4D7sSN2HNRLtkoLQtavBPERVY38SC0bD5xGX9IuSPCKjF8CDbDo5w2SPOLkoyJ5bXn+b6LWCGcdBxIvcMpy12iMJOtik/fSr
FormaPago="28" NoCertificado="00001000000703411659"
Certificado="MIIGODCA/SgAWI8AGIUMDAWMDA3MDM0MTEZNTkwDQYJkoZIHvCNAQELBQAwggGVMUwVVDVQODCCBQYBERUwUgU0VSVkIDSU8GREUGQURNSU5JULRSQUNJT04gVFJJQ1Vl
SubTotal="194.83" Moneda="MXN" Total="226.00" TipoDeComprobante="I" Exportacion="01" MetodoPago="PUE" LugarExpedicion="85000"
xsi:schemaLocation="http://www.sat.gob.mx/cfd/4 http://www.sat.gob.mx/sitio_internet/cfd/4/cfdv40.xsd" Fecha="2025-04-21T18:19:55">
<cfdi:Emisor Rfc="SOGJ840803CES" Nombre="JUAN FRANCISCO SOSA GALVAN" RegimenFiscal="612"/>
<cfdi:Receptor Rfc="GES790913CT0" Nombre="GOBIERNO DEL ESTADO DE SONORA" DomicilioFiscalReceptor="B3260" RegimenFiscalReceptor="603" UsoCFDI="603"/>
<cfdi:Conceptos>
<cfdi:Concepto ClaveProdServ="90101501" NoIdentificacion="XA8C01XA8C01" Cantidad="1.000000" ClaveUnidad="E48" Unidad="SERVICIO" Descripcion="CONSUMO
DE ALIMENTOS" ValorUnitario="194.827586" Importe="194.827586" ObjetoImp="02">
<cfdi:Impuestos>
<cfdi:Traslados>
<cfdi:Traslado Base="194.827586" Impuesto="002" TipoFactor="Tasa" TasaOCuota="0.160000" Importe="31.172414"/>
</cfdi:Traslados>
</cfdi:Impuestos>
</cfdi:Concepto>
</cfdi:Conceptos>
<cfdi:Impuestos TotalImpuestosTrasladados="31.17">
<cfdi:Traslados>
<cfdi:Traslado Base="194.83" Impuesto="002" TipoFactor="Tasa" TasaOCuota="0.160000" Importe="31.17"/>
</cfdi:Traslados>
</cfdi:Impuestos>
<cfdi:Complemento>
<cfdi:TimbreFiscalDigital xmlns:tf="http://www.sat.gob.mx/TimbreFiscalDigital" xmlns:xsi="http://www.w3.org/2001/XMLSchema-instance"
xsi:schemaLocation="http://www.sat.gob.mx/TimbreFiscalDigital
http://www.sat.gob.mx/sitio_internet/cfd/TimbreFiscalDigital/TimbreFiscalDigitalv11.xsd" Version="1.1" UUID="6659d485-d4cd-4b7a-ae26-2f401576a3ds"
FechaTimbrado="2025-04-21T19:19:56" RfcProvCertif="LSO1306109RS"
SelloCFD="sWvZR8pWzhb60/cETLhK5Cw8fuYmfuffsc3rQuVE4k63MH8S1N4D7sSN2HNRLtkoLQtavBPERVY38SC0bD5xGX9IuSPCKjF8CDbDo5w2SPOLkoyJ5bXn+b6LWCGcdBxIvcMpy12iMJO
NoCertificadoSAT="00001000000509846663"
SelloSAT="CL4SG3/yWtW59k2T0tz0c/T0zhcJ0ZS2uxruT2pmAjeNYW98La6f3i7HC7jHwNs8e04k0bWpd19xPlq0hwpu9PPxmySVHFz6ZTS4uH6i414Ai2+xPGCoVqL3vuvEtNC9g6aA4w9nB
</cfdi:Complemento>
</cfdi:Comprobante>
```

Verificación de comprobantes fiscales digitales por internet

RFC del emisor	Nombre o razón social del emisor	RFC del receptor	Nombre o razón social del receptor
SOGJ840803CE5	JUAN FRANCISCO SOSA GALVAN	GES790913CT0	GOBIERNO DEL ESTADO DE SONORA
Folio fiscal	Fecha de expedición	Fecha certificación SAT	PAC que certificó
6659D485-D4CD-4B7A-AE26-2F401576A3D5	2025-04-21T18:19:55	2025-04-21T19:19:56	LSO1306189R5
Total del CFDI	Efecto del comprobante	Estado CFDI	Estatus de cancelación
\$226.00	Ingreso	Vigente	Cancelable sin aceptación

Imprimir



JULIO ALONZO ALDAMA SOLIS
R.F.C. AASJ630914MY8
Sinaloa #167 Sur C.P. 85000
Col. Centro Cd. Obregón, Sonora

Régimen Fiscal: 612 Personas Físicas con Actividades Empresariales y Profesionales

RECEPTOR DEL COMPROBANTE FISCAL

NO. DE CLIENTE: 0002

CLIENTE: GOBIERNO DEL ESTADO DE SONORA

RFC: GES790913CT0

CALLE: COMONFORT Y DR. PALIZA

No: S/N

CP: 83260

COLONIA: CENTENARIO

CIUDAD: HERMOSILLO

MUNICIPIO: HERMOSILLO

ESTADO: SONORA

PAÍS: MÉXICO

RÉGIMEN FISCAL: 601 General de Ley Personas Morales

CANT.	UNIDAD	CODIGO	CVE. SAT	DESCRIPCIÓN	P/U	IMPORTE
1.00	H87	0003	90101800	COMIDAS	\$172.41	\$172.41

Cantidad con letra:

DOSCIENTOS PESOS 00/100 M.N.

Uso CFDI:

601 Gastos en general.

Subtotal:

\$172.41

Iva 16.00%:

\$27.59

CFDI Relacionado:

Método de Pago:

Forma de pago:

PUE

28 TARJETA DE DEBITO

Total:

\$200.00

CONDICIONES DE PAGO: CONTADO
MONEDA: MXN



Cadena Original Del Complemento De Certificación Digital Del Sat

||1.0|0C415494-75D0-46B5-AB33-E2FBF49CE5B4|2025-04-22T09:35:46|KE17LiosdRtPwqCF7mLJF6dZAU5jjaxltsDHJ50zHLPfhu9BBfs1rLxhFIATVMBZ8PL1SrDbMP/UA+SJoMwUZFlnDpIoI4SWP2jISCxPT5FRxrnGApdsNudjJ8xp82GUOUTNGCA010mVj0s0+Gv15z2qH9P8y0rz/Os2EkIV82D0YIU5EMJ2CVJLU1y4/OaJaItUXauApoy2N3GKDFx1FHI1N/k9sSM9oB4M8Z+pDhbF96xSRtyoJLqr0LUTMfSNWMIEGp00ME/Eeq+9215pKIq/etKM27qydnm0j2k3actCF87KqKXWg135sSVVR5FwhvVNIIMLzyJHRTfwfMMweQ==|00001000000705928441||

Sello Digital Del CFDI

KE17LiosdRtPwqCF7mLJF6dZAU5jjaxltsDHJ50zHLPfhu9BBfs1rLxhFIATVMBZ8PL1SrDbMP/UA+SJoMwUZFlnDpIoI4SWP2jISCxPT5FRxrnGApdsNudjJ8xp82GUOUTNGCA010mVj0s0+Gv15z2qH9P8y0rz/Os2EkIV82D0YIU5EMJ2CVJLU1y4/OaJaItUXauApoy2N3GKDFx1FHI1N/k9sSM9oB4M8Z+pDhbF96xSRtyoJLqr0LUTMfSNWMIEGp00ME/Eeq+9215pKIq/etKM27qydnm0j2k3actCF87KqKXWg135sSVVR5FwhvVNIIMLzyJHRTfwfMMweQ==

Sello Digital Del SAT

TVY07xonmekpHUG8RApzuV1yp225Z/a8bRand7ymeJmfjastnuzyTEJfA2ePSH05bCH9nbXWduIXGfcyfr9eyTunShaf207PSj30I2mxWaf1XzPfCQX+c8RrcG/uyfTLsqQXza0/RMfmLJXUyJgALYoycb-mRWBAj4LWvy1p5BK55+wnDuv7UdgQy6KICgTEYVSV1F31y976hmeZULaJQoUM3Z4xEroXkhQ7C+dvM2d/Z6XE5NYKhfwep+kPj/QABNOVuy861W1khkh1ZavOKdJLJZD3RSTn520XZBdydpFvH8eqAGNoZ9JDR9VNSnX17WQDayYqXRHTPTqBA==

Elaborado con: www.pulleysoft.com

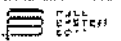

ESTE DOCUMENTO ES UNA REPRESENTACIÓN IMPRESA DE UN CFDI

POR ESTE PAGARE ME(NOS) OBLIGO(AMOS) A CUBRIR A LA ORDEN DE JULIO ALONZO ALDAMA SOLIS
EN OBREGÓN, SONORA O EN CUALQUIER OTRA QUE SE ME REQUIERA EL DIA:

LA CANTIDAD DE: \$200.00
(DOSCIENTOS PESOS 00/100 M.N.

SATISFACCION. ESTE PAGARE ES MERCANTIL Y ESTA REGIDO POR LA LEY GENERAL DE TITULOS Y OBLIGACIONES DE CREDITO
EN SU ART. 173

LA FIRMA EN CUALQUIER PARTE DE ESTA FACTURA DA VALIDEZ A ESTE PAGARE FACTURA: SR 28069

ACEPTO

GOBIERNO DEL ESTADO DE SONORA

```
<cfdi:Comprobante xmlns:cfdi="http://www.sat.gob.mx/cfd/4" xmlns:xsi="http://www.w3.org/2001/XMLSchema-instance" Version="4.0" Serie="SR" Folio="2869" Fecha="2025-04-22T08:35:39" Sello="KE17LioSdRtPwqCF7mLJF6dZauSjjjxlt5DHJ50zHLPfhu9BBfs1rLxhFIATVMBZ8PL1SrDbMP/UA+SJoMwUzF1nDpIoI4sWP2jISCxPT5FRxrnGpdsNudjJBxp8zGUOUTNGcAO10mVj0s04 FormaPago="28" NoCertificado="00001000000705803987" Certificado="HITF8ZCCASugAwIBAGIUMDAwMDEwMDAwMDA3MDU4MDM5ODcwQXYKozZlhcNAQELBQAGGgVHTUMWMyYDUyQDQDCxQBYBERUwU0VSvk1DSu8REUGQURNSU5JU1RSUNQJTB4GVFjJQ1V SubTotal="172.41" Moneda="MXN" Total="200.00" TipoDeComprobante="I" Exportacion="01" MetodoPago="PUE" LugarExpedicion="85000" xsi:schemaLocation="http://www.sat.gob.mx/cfd/4 http://www.sat.gob.mx/sitio_internet/cfd/4/cfdv40.xsd">
  <cfdi:Emisor Rfc="AASJ630914MY8" Nombre="JULIO ALONZO ALDAMA SOLIS" RegimenFiscal="612"/>
  <cfdi:Receptor Rfc="6E5790913CIE" Nombre="GOBIERNO DEL ESTADO DE SONORA" DomicilioFiscalReceptor="83260" RegimenFiscalReceptor="601" UsoCFDI="603"/>
  <cfdi:Conceptos>
    <cfdi:Concepto Cantidad="1" NoIdentificacion="0003" ClaveProdServ="90101800" ClaveUnidad="HB7" Descripcion="COMIDAS" ValorUnitario="172.413793" Importe="172.413793" ObjetoImp="02">
      <cfdi:Impuestos>
        <cfdi:Traslados>
          <cfdi:Traslado Base="172.413793" Impuesto="002" TipoFactor="Tasa" TasaCuota="0.160000" Importe="27.586207"/>
        </cfdi:Traslados>
        </cfdi:Impuestos>
      </cfdi:Concepto>
    </cfdi:Conceptos>
    <cfdi:Impuestos TotalImpuestosTrasladados="27.59">
      <cfdi:Traslados>
        <cfdi:Traslado Impuesto="002" Base="172.41" TipoFactor="Tasa" TasaCuota="0.160000" Importe="27.59"/>
      </cfdi:Traslados>
    </cfdi:Impuestos>
  </cfdi:Comprobante>
  <cfdi:Comprobante xmlns:cfdi="http://www.sat.gob.mx/TimbreFiscalDigital" Version="1.1" UUID="0C415494-75D0-46B5-AB33-E2FB49CE584" FechaTimbrado="2025-04-22T09:35:46" SelloCFD="KE17LioSdRtPwqCF7mLJF6dZauSjjjxlt5DHJ50zHLPfhu9BBfs1rLxhFIATVMBZ8PL1SrDbMP/UA+SJoMwUzF1nDpIoI4sWP2jISCxPT5FRxrnGpdsNudjJBxp8zGUOUTNGcAO10 NoCertificadoSAT="00001000000705928441" SelloSAT="TvY07xonmekpHUG8RApZuVlypZ25Z/e8bRand7ymeJmfjastnuZyTEJF+2ePSH85bCh9nXbDuIXGfCYfr9oYtunShafZ01FSj30I2mxWAr1XzPfcQX+cBRrcG/uyFTLSqOxzead/RM RfcProvCertif="PPD01129EA3" xsi:schemaLocation="http://www.sat.gob.mx/TimbreFiscalDigital http://www.sat.gob.mx/sitio_internet/cfd/TimbreFiscalDigital/timbreFiscalDigitalv11.xsd"/>
  <cfdi:Complemento>
    <cfdi:Comprobante>
```

Verificación de comprobantes fiscales digitales por internet

RFC del emisor	Nombre o razón social del emisor	RFC del receptor	Nombre o razón social del receptor
AASJ630914MY8	JULIO ALONZO ALDAMA SOLIS	GES790913CT0	GOBIERNO DEL ESTADO DE SONORA
Folio fiscal	Fecha de expedición	Fecha certificación SAT	PAC que certificó
0C415494-75D0-46B5-AB33-E2FBF49CE5B4	2025-04-22T08:35:39	2025-04-22T09:35:46	PPD101129EA3
Total del CFDI	Efecto del comprobante	Estado CFDI	Estatus de cancelación
\$200.00	Ingreso	Vigente	Cancelable sin aceptación

Imprimir

RESTAURANTE CAFE CAFE
RFC: AAGL030914MY8
CALLE SINALOA NUM. 161 COL. CENTRO OBREGON SONORA
MEXICO CP 85000
LUGAR DE EXPEDICION
CALLE SINALOA NUM. 161 COL. CENTRO OBREGON SONORA
TEL: 644 6885112

MESA: 3C
MESERO: ADRIANA
PERSONAS: 4 ORDEN: 11
FOLIO: 142582
22/04/2025 08:06:44 AM
22/04/2025 08:32:51 AM
CAJERO:

CANT.	DESCRIPCION	IMPORTE
1	CHILAQUILES VERDES C	\$145.00
1	JUGO DE NARANJA	\$55.00
TOTAL:		\$200.00

SON DOSCIENTOS PESOS 00/100 M.N.

SUBTOTAL: \$172.00 IVA: \$27.5862

ESTE NO ES UN COMPROBANTE FISCAL
PROPINA NO INCLUIDA

***SOFT RESTAURANT V10 ***

RESTAURANTE CAFE CAFE
RFC: AAGL030914MY8
CALLE SINALOA NUM. 161 COL. CENTRO OBREGON SONORA
MEXICO CP 85000
LUGAR DE EXPEDICION
CALLE SINALOA NUM. 161 COL. CENTRO OBREGON SONORA
TEL: 644 6885112

MESA: 3C
MESERO: ADRIANA
PERSONAS: 4 ORDEN: 11
FOLIO: 142582
22/04/2025 08:06:44 AM
22/04/2025 08:32:51 AM
CAJERO:

CANT.	DESCRIPCION	IMPORTE
1	CHILAQUILES VERDES C	\$145.00
1	JUGO DE NARANJA	\$55.00
TOTAL:		\$200.00

SON DOSCIENTOS PESOS 00/100 M.N.

SUBTOTAL: \$172.00 IVA: \$27.5862

ESTE NO ES UN COMPROBANTE FISCAL
PROPINA NO INCLUIDA

***SOFT RESTAURANT V10 ***



INGRESO 358392 A

Folio fiscal

14B5922A-D3B3-4AFE-AFD6-89622EEA3072

Fecha y hora certificación

Número de serie del CSD del emisor:

2025-04-22T18:55:11

0000100000711786714

Fecha y hora de emisión

Número de serie del CSD del SAT:

2025-04-22T17:55:11

0000100000705928441

FRANCISCO FERNANDO ZARAIN ESCAURIAZA

RFC:ZAEF480129NB9

Regimen Fiscal: 612-Personas Físicas con Actividades Empresariales y Profesionales

Lugar y fecha de expedición: 85000, 2025-04-22T17:55:11

Exportación: 01 - No Aplica

GOBIERNO DEL ESTADO DE SONORA

RFC: GES790913CT0

Domicilio Fiscal (CP): 83260

Régimen Fiscal Receptor: 603-Personas Morales con Fines no Lucrativos

Uso del CFDI: G03-Gastos en general

No. Id.	Clave SAT	Cantidad	Clave - Unidad	Conceptos	Obj Impuesto	Valor unitario	Descuento	Impuestos	Importe
	90101500	1	E48	Consumo de servicio de Restaurante con fecha 22-04-2025 y folio 338392	02	181.034483		IVA 16.0000%	\$28.97
									\$181.03
Forma de pago:						Subtotal			\$181.03
Método de pago:						Descuento			\$0.00
Condiciones de pago:						Impuestos	IVA 16.0000%		\$28.97
Moneda:									
MXN									
Importe con letra:									
DOSCIENTOS DIEZ PESOS 00/100									
						Total			\$210.00

This XML file does not appear to have any style information associated with it. The document tree is shown below.

```
<cfdi:Comprobante xmlns:cfdi="http://www.sat.gob.mx/cfd/4" xmlns:xsi="http://www.w3.org/2001/XMLSchema-instance"
Certificado="MIIGNDCCB8yGAWIBAGIUMDAWMDENMDAWMDA3MTE3ODY3MTQWQYJKoZIhvcNAQELBQAwggGVMtUMMwYDVQQDDCxBQyBERUMwU6VSVk1DSU8gREUGQURNSU5JU1RSQUJ04gVJQ1Vl
NoCertificado="00001000000711786714"
Sello="T+8RMDa2eOwb2DF1DZKDzN2U8WZFN/r165YqYaIKZOLyEGWZ97NIf8NNUwFdEn/551jxr5XX7p0mZ91Y5eEERW17hPldKBWQR4tw424msKF+GY39TG/cXf7YDsvZSOZc06ZVL1jFjGm7jYxQ/1
Series="A" SubTotal="181.03" TipoCambio="1" TipoDeComprobante="I" Total="210.00" Version="4.0" xsi:schemaLocation="http://www.sat.gob.mx/cfd/4
http://www.sat.gob.mx/sitio_internet/cfd/4/cfdv40.xsd">
  <cfdi:Emisor Nombre="FRANCISCO FERNANDO ZARAIN ESCAURIAZA" RegimenFiscal="612" Rfc="ZAEF480129W89"/>
  <cfdi:Receptor DomicilioFiscalReceptor="83260" Nombre="GOBIERNO DEL ESTADO DE SONORA" RegimenFiscalReceptor="603" Rfc="GES790913CT0" UsoCFDI="G03"/>
  <cfdi:Conceptos>
    <cfdi:Concepto Cantidad="1" ClaveProdServ="90101500" ClaveUnidad="E48" Descripcion="Consumo de servicio de Restaurante con fecha 22-04-2025 y folio
338392" Importe="181.034483" ObjetoImp="02" Unidad="Servicio" ValorUnitario="181.034483">
      <cfdi:Impuestos>
        <cfdi:Traslados>
          <cfdi:Traslado Base="181.03" Importe="28.965517" Impuesto="002" TasaOCuota="0.160000" TipoFactor="Tasa"/>
        </cfdi:Traslados>
      </cfdi:Impuestos>
    </cfdi:Concepto>
  </cfdi:Conceptos>
  <cfdi:Impuestos TotalImpuestosTrasladados="28.97">
    <cfdi:Traslados>
      <cfdi:Traslado Base="181.03" Importe="28.97" Impuesto="002" TasaOCuota="0.160000" TipoFactor="Tasa"/>
    </cfdi:Traslados>
  </cfdi:Impuestos>
  <cfdi:Complemento>
    <tfd:TimbreFiscalDigital xmlns:tfd="http://www.sat.gob.mx/TimbreFiscalDigital" FechaTimbrado="2025-04-22T18:55:11"
NoCertificadoSAT="00001000000705928441" RfcProvCertif="PPD101129EA3"
SelloCFD="T+8RMDa2eOwb2DF1DZKDzN2U8WZFN/r165YqYaIKZOLyEGWZ97NIf8NNUwFdEn/551jxr5XX7p0mZ91Y5eEERW17hPldKBWQR4tw424msKF+GY39TG/cXf7YDsvZSOZc06ZVL1jFjGm
SelloSAT="dR68Yng8ohkp50Q9+HHDako1/S0AeX9nuMR6yce0Ms07VIdLI06MQIH09seR1RGT7zPCivqN6aEUNgmk14QT25851R1ARYITfrgD/sbRXa2diVGFgS6c+FRaiz1U0uYeKgNovagkEM
UUId="1485922A-0303-4AFE-AFD6-89622EEA3072" Version="1.1" xsi:schemaLocation="http://www.sat.gob.mx/TimbreFiscalDigital
http://www.sat.gob.mx/sitio_internet/cfd/TimbreFiscalDigital/TimbreFiscalDigitalv11.xsd"/>
  </cfdi:Complemento>
  <cfdi:Addenda>
    <AddendaProdigia/>
  </cfdi:Addenda>
</cfdi:Comprobante>
```

Verificación de comprobantes fiscales digitales por Internet

RFC del emisor	Nombre o razón social del emisor	RFC del receptor	Nombre o razón social del receptor
ZAEF480129NB9	FRANCISCO FERNANDO ZARAIN ESCAURIAZA	GES790913CT0	GOBIERNO DEL ESTADO DE SONORA
Folio fiscal	Fecha de expedición	Fecha certificación SAT	PAC que certificó
14B5922A-D3B3-4AFE-AFD6-89622EEA3072	2025-04-22T17:55:11	2025-04-22T18:55:11	PPD101129EA3
Total del CFDI	Efecto del comprobante	Estado CFDI	Estatus de cancelación
\$210.00	Ingreso	Vigente	Cancelable sin aceptación

Imprimir



CADENA COMERCIAL OXXO
R.F.C. CCO8605231N4

Lugar de Expedición
CP: 85260

Factura: 2244272250423034930106

Régimen Fiscal:

623 - Opcional para Grupos de Sociedades

Folio Fiscal:

14a50312-350c-40d3-b65c-bab9902dd669

Número del serie CSD del SAT: 00001000000710611637

Número del serie CSD del emisor: 00001000000713776116

Serie: 100BR

Tipo de Comprobante: I - Ingreso

Exportación: 01 - No Aplica

Fecha de emisión: 2025-04-22T20:49:30

Fecha de certificación: 2025-04-22T21:49:31

Facturado a: GOBIERNO DEL ESTADO DE SONORA

Dirección: COMONFORT Y DR PALIZA

Delegación/Municipio: HERMOSILLO

RFC: GES790913CT0

Régimen Fiscal: 603 - Personas Morales con Fines no Lucrativos

C.P : 83260

Colonia: CENTENARIO

Estado: SONORA

Uso CFDI: G03 - Gastos en general

Cantidad	Clave ID	Artículo	Precio Unitario	Impuesto	Importe	ObjetoImp
1.00 EA	50181905	CREMAX VAINILLA 171G	39.81	3.18	39.81	02
1.00 EA	50202306	REFresco COCACOLA 600 ML BOTELLA NO RETORNABLE COLA	18.10	2.90	18.10	02
1.00 EA	50181900	PASTELITO PINGUINOS MARINELA 80 GR BOLSA CHOCOLATE	25.00	2.00	25.00	02
2.00 EA	50202301	AGUA ALCALINA VITAWA 1.5 LTS	24.50	0.00	49.00	02

PUE - Pago en una sola exhibición

Forma de Pago

28 - Tarjeta de débito

SUBTOTAL

TASA IFPS 8 %

TASA IVA 0 %

TASA IVA 16 %

TOTAL

131.92

5.18

0.00

2.90

140.00



Sello digital del CFDI

eFv/mMdcBGcsKM6C9R22OpZzhS1GIQ5N+I00SL9exVA5egiy/Y6Y/dGdVuVMKqKDLid7YigCkhI79hyHCLFPJpdvj3XHkpfWdiobH4yYSN/qwoK+3vHTNEzCIAdGjvroZT/nmNbelYKIdLki+ga7qAfgaumYuhBuRYCXIGEAOwLgve/PgY49u1Li8u2cMNsJNwSLd7LCfBkCqjevO+YdxqJWRyr+pq8yK+XTyX/kVtycEvkHIPE6mMZaG+mF3Ah5pCH//d6RKkzEngh1la0Q2GfGpqlsyD3aH4ebnLG1mhscj6frMD3GK3/+Zh/8mpUx8mQSMchfj4Srhx5O0geQ==

Sello digital del SAT

582vefo65KTASeOrtHrRo4G+27OEDYA+JH98KjZBxnERyTL0H3XIUUnR7AcQjrckbuEjct+G3y7yiBgovkGKxLyHJZlaRG6bcT/bz5kv0VwCG5YacdJFPy2hb0CpQ5g8e8G/g+b7IL5mh3fbS9mhtH0pJMo4+cmqzKRQxFeJk1Vmfgk7Uv0LoBbCZIASpbjwaHUK/qDXtg/wrfUxAcP+3fH0ESc3hLGTmT2SV6Ge7UVeKATin+b6Qtw9Htk+09CBVqGib7W7Z YqQgvNrmE3aKEyPMngE7GypZ/ZI fBrOUJRKqgGOGDW4tkJfYOrpJgloGtK3syYzVUrffQ==

Cadena Original

||1.1|14a50312-350c-40d3-b65c-bab9902dd669|2025-04-

22T21:49:31|AUR100128NN3|eFv/mMdcBGcsKM6C9R22OpZzhS1GIQ5N+I00SL9exVA5egiy/Y6Y/dGdVuVMKqKDLid7YigCkhI

79hyHCLFPJpdvj3XHkpfWdiobH4yYSN/qwoK+3vHTNEzCIAdGjvroZT/nmNbelYKIdLki+ga7qAfgaumYuhBuRYCXIGEAOwLgve/PgY49u1Li8u2cMNsJNwSLd7LCfBkCqjevO+YdxqJWRyr+pq8yK+XTyX/kVtycEvkHIPE6mMZaG+mF3Ah5pCH//d6RKkzEngh1la0Q2GfGpqlsyD3aH4ebnLG1mhscj6frMD3GK3/+Zh/8mpUx8mQSMchfj4Srhx5O0geQ==|00001000000710611637||

*Este documento es una representación impresa de un CFDI.

Verificación de comprobantes fiscales digitales por internet

RFC del emisor	Nombre o razón social del emisor	RFC del receptor	Nombre o razón social del receptor
CCO8605231N4	CADENA COMERCIAL OXXO	GES790913CT0	GOBIERNO DEL ESTADO DE SONORA
Folio fiscal	Fecha de expedición	Fecha certificación SAT	PAC que certificó
14A50312-350C-40D3-B65C-BAB9902DD669	2025-04-22T20:49:30	2025-04-22T21:49:31	AUR100128NN3
Total del CFDI	Efecto del comprobante	Estado CFDI	Estatus de cancelación
\$140.00	Ingreso	Vigente	Cancelable sin aceptación

Imprimir

Cadena Comercial Oxxo, S.A. de C.V.
CCO-860529-1N4

SALIDA BACUM CEN
Edison Hta. Numero 1235 Colonia talleres Monterrey, Nuev
a Leon C.P. 64480

Regimen de
Opcional para Grupos de Sociedades

FLRINY7202030	2	22/04/2025	09:29
PINGUINOS 80 GR			27.00
COCA-COLA NR 600ML			21.00
VITAWA 1.5LTS			30.50
231974_1 2 x Agua Alcal	-1		-6.00
VITAWA 1.5LTS			30.50
231974_1 2 x Agua Alcal	-1		-6.00
CREMAX VAINILLA 1718			43.00
Fol_Vta:14136			
ID=100BR504902			
			Total: \$ 140.00
			IVA INCLUIDO: \$ 2.90

*** AHORRO: \$12.00 ***
CIENTO CUARENTA PESOS 00/100 H.N.
Pago Electrónico: 140.00

BBVA
Emisor: HSBC
VENTA

AFILIACION 4588742
TARJETA *****9715 VENCE /
DEBITO
AUT: 090724
TOTAL M.N. \$ 140.00
I81

AUTORIZADO SIN FIRMA

ARQC: ARQC: 33511567C7E4BF3F
AID: AID: A0000000031010
PAGARE NEGOCIABLE UNICAMENTE CON INSTITUCIONES DE CREDIT
O. POR ESTE PAGARE ME OBLIGO INCONDICIONALMENTE A PAGAR
A LA ORDEN DEL BANCO ACREDITANTE EL IMPORTE DE ESTE TITU
LO. ESTE PAGARE PROCEDE DEL CONTRATO DE APERTURA DE CRED
ITO QUE EL BANCO ACREDITANTE Y EL TARJETAHABIENTE TIENEN
CELEBRADO.

Pago: \$ 140.00 Cambio: \$ 0.00

=== SPIN PREMIA ===

GRACIAS POR TU VISITA
Descarga la app SPIN PREMIA
para ver la actualización
de tus movimientos.

PAGO EN UNA SOLA EXHIBICION

BACUM,
SONORA
SALIDA BACUM S/N
BACUM, BACUM
SONORA
85260

email:atencionaclientes@oxxo.com Tel.Mty. 83 20 20 20
Teléfono sin costo 01 (81) 83 20 20 20
>>>> COPIA CLIENTE >>>>

Cadena Comercial Oxxo, S.A. de C.V.
CCO-860529-1N4

SALIDA BACUM CEN
Edison Hta. Numero 1235 Colonia talleres Monterrey, Nuev
a Leon C.P. 64480

Regimen de
Opcional para Grupos de Sociedades

FLRINY7202030	2	22/04/2025	09:29
PINGUINOS 80 GR			27.00
COCA-COLA NR 600ML			21.00
VITAWA 1.5LTS			30.50
231974_1 2 x Agua Alcal	-1		-6.00
VITAWA 1.5LTS			30.50
231974_1 2 x Agua Alcal	-1		-6.00
CREMAX VAINILLA 1718			43.00
Fol_Vta:14136			
ID=100BR504902			
			Total: \$ 140.00
			IVA INCLUIDO: \$ 2.90

*** AHORRO: \$12.00 ***
CIENTO CUARENTA PESOS 00/100 H.N.
Pago Electrónico: 140.00

BBVA
Emisor: HSBC
VENTA

AFILIACION 4588742
TARJETA *****9715 VENCE /
DEBITO
AUT: 090724
TOTAL M.N. \$ 140.00
I81

AUTORIZADO SIN FIRMA

ARQC: ARQC: 33511567C7E4BF3F
AID: AID: A0000000031010
PAGARE NEGOCIABLE UNICAMENTE CON INSTITUCIONES DE CREDIT
O. POR ESTE PAGARE ME OBLIGO INCONDICIONALMENTE A PAGAR
A LA ORDEN DEL BANCO ACREDITANTE EL IMPORTE DE ESTE TITU
LO. ESTE PAGARE PROCEDE DEL CONTRATO DE APERTURA DE CRED
ITO QUE EL BANCO ACREDITANTE Y EL TARJETAHABIENTE TIENEN
CELEBRADO.

Pago: \$ 140.00 Cambio: \$ 0.00

=== SPIN PREMIA ===

GRACIAS POR TU VISITA
Descarga la app SPIN PREMIA
para ver la actualización
de tus movimientos.

PAGO EN UNA SOLA EXHIBICION

BACUM,
SONORA
SALIDA BACUM S/N
BACUM, BACUM
SONORA
85260

email:atencionaclientes@oxxo.com Tel.Mty. 83 20 20 20
Teléfono sin costo 01 (81) 83 20 20 20
>>>> COPIA CLIENTE >>>>



CADENA COMERCIAL OXXO
R.F.C. CC08605231N4

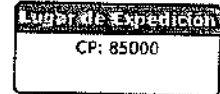

Factura: 229731250423035113397

Régimen Fiscal:

623 - Opcional para Grupos de Sociedades

Folio Fiscal:

50f86f9a-07b0-40d7-b878-a648f50c30a6

Número del serie CSD del SAT: 00001000000710611637

Número del serie CSD del emisor: 00001000000713776116

Serie: 100BR

Tipo de Comprobante: I - Ingreso

Exportación: 01 - No Aplica

Fecha de emisión: 2025-04-22T20:51:13

Fecha de certificación: 2025-04-22T21:51:13

Facturado a: GOBIERNO DEL ESTADO DE SONORA

Dirección: COMONFORT Y DR PALIZA

Delegación/Municipio: HERMOSILLO

RFC: GES790913CTO

Régimen Fiscal: 603 - Personas Morales con Fines no Lucrativos

C.P.: 83260

Colonia: CENTENARIO

Estado: SONORA

Uso CFDI: G03 - Gastos en general

Cantidad	Clave ID	Artículo	Precio Unitario	Impuesto	Importe	Opciones
1.00 EA	50181905	PRINCIPE AVELLANA 12P 126G FLOW MLA	16.20	1.30	16.20	02
1.00 EA	50181905	BARRITAS FRESA 2P 75G FLOW MLA BIMBO	16.20	1.30	16.20	02
2.00 EA	50202301	AGUA ALCALINA VITAWA 1.5 LTS	24.50	0.00	49.00	02

PUE - Pago en una sola exhibición

Forma de Pago

28 - Tarjeta de débito

SUBTOTAL

TASA ALPS 4 %

TASA IVA 0 %

TOTAL

81.41

2.60

0.00

84.01



Sello digital del CFDI

MZbjuUTZ Fel/1xc7VqLXBY7I18jqZwGL1u+mEMjqCtPI+g/MEeplaM1la1AzMy+bA14kzfg6IFrsXIU7TrGF8TVedIZ IzVAcpeYcl5
LKcze/ySHkxpPh2c0aghYusiOQI1DR6Qxtf13Avnn5LnXKdf1RFH0SupANVNxUOcyNca1V4z0oQ/3VIm8PhdL7Z Mklo/bmhVgnl
OR5qqGUis1yR2cwPQ5ryzB75OfGdRkX6mj92h5BVJcz1FwAe1ogV7cnzy8YT/rh6GjCSz2eTTFIBDWkTvUGO7q6CRedsMkLiN
WQvxOw7U1mhqzmrGLpOQ21NE2so7I0RmiqV6CA==

Sello digital del SAT

FDAUG9U+RXNRgFKJFZ 4aeBia4BeveTOfBEI8FdnTYUFR1PXFx8pJVijq8PUIG4Z DXrsC4NxVivZ rj6loa9IHmkfn/13g7QFH0TV3ce
yeiU/Vv22MoBDYn9PUgg0eU4PI3q8M1byRcvpOT/+Aa6NTCV06bKTP8Bd+4sRVU7aQqd6ANwM/RepXgezZ Mt1mhNnS0zPG
uxa1UGGyzYm3MUsKpOStPE8yRQ3x/RpxleGltx8yrvy6ndt9G3EbySv1/PqKhcF8U5LranxOSVW63zbTnuHK/RKISgyA4fNH80
20XjldLmLSPolHyttOKE+c3hrRAWQNuhmsD8i57NA==

Cadena Original

||1.1|50f86f9a-07b0-40d7-b878-a648f50c30a6|2025-04-

22T21:51:13|AUR100128NN3|MZbjuUTZ Fel/1xc7VqLXBY7I18jqZwGL1u+mEMjqCtPI+g/MEeplaM1la1AzMy+bA14kzfg6IFr

sXIU7TrGF8TVedIZ IzVAcpeYcl5LKcze/ySHkxpPh2c0aghYusiOQI1DR6Qxtf13Avnn5LnXKdf1RFH0SupANVNxUOcyNca1V4z0o
Q/3VIm8PhdL7Z Mklo/bmhVgnlOR5qqGUis1yR2cwPQ5ryzB75OfGdRkX6mj92h5BVJcz1FwAe1ogV7cnzy8YT/rh6GjCSz2eTTFI
8DWkTvUGO7q6CRedsMkLiN WQvxOw7U1mhqzmrGLpOQ21NE2so7I0RmiqV6CA==|00001000000710611637||

***Este documento es una representación impresa de un CFDI.**

This XML file does not appear to have any style information associated with it. The document tree is shown below.

```
<cfdi:Comprobante xmlns:cfdi="http://www.sat.gob.mx/cfd/4" xmlns:xsi="http://www.w3.org/2001/XMLSchema-instance"
xsi:schemaLocation="http://www.sat.gob.mx/cfd/4 http://www.sat.gob.mx/sitio_internet/cfd/4/cfdv40.xsd" Version="4.0" Serie="100BR"
Folio="229731250423035113397" Fecha="2025-04-22T20:51:13" Exportacion="01"
Sello="MZbjuUTZFel/j1xc7VqLXBY7118JQ2w6L1u+mEMJqjCTPi+g/MEepIaM11a1AZMy+bA14kzf61FrSXiU7TtGF8TVedIZ1zVAcPEYcISLkCze/ySHkxpPh2c0aqhYusiOQ11DR6QxIfl3AVnr
FormaPago="28" NoCertificado="00001000000713776116"
Certificado="MIIGHjCCBAagAwIBAgTUMDAwMDAwMDAwMDA3MTM3NzYxMTYwQDYKOZihvNAQELBQAwggSVHTUwMAYDVQQDDCxBQyBERUwU0VSvk1DSU8gREUGQUJNSUS3U1RSQUJNT04gVFJJQ1VL
SubTotal="81.41" Moneda="MXN" Total="84.81" TipoDeComprobante="I" MetodoPago="PUE" LugarExpedicion="85000">
  <cfdi:Emisor Nombre="CADENA COMERCIAL OXXO" Rfc="COC8605231N4" RegimenFiscal="623"/>
  <cfdi:Receptor Rfc="GE5790913CT0" Nombre="GOBIERNO DEL ESTADO DE SONORA" UsoCFDI="603" DomicilioFiscalReceptor="83260" RegimenFiscalReceptor="603"/>
  <cfdi:Conceptos>
    <cfdi:Concepto ClaveProdServ="50181905" NoIdentificacion="7500810011133" Cantidad="1.00" ClaveUnidad="EA" Unidad="EA" Descripcion="PRINCIPE AVELLANA
12P 1266 FLOW MLA" ValorUnitario="16.203704" Importe="16.203704" ObjetoImp="02">
      <cfdi:Impuestos>
        <cfdi:Traslados>
          <cfdi:Traslado Base="16.20" Impuesto="003" TipoFactor="Tasa" TasaOCuota="0.080000" Importe="1.30"/>
          <cfdi:Traslado Base="17.50" Impuesto="002" TipoFactor="Tasa" TasaOCuota="0.000000" Importe="0.00"/>
        </cfdi:Traslados>
      </cfdi:Impuestos>
    </cfdi:Concepto>
    <cfdi:Concepto ClaveProdServ="50281905" NoIdentificacion="7500810014721" Cantidad="1.00" ClaveUnidad="EA" Unidad="EA" Descripcion="BARRITAS FRESA 2P
756 FLOW MLA BIMBO" ValorUnitario="16.203704" Importe="16.203704" ObjetoImp="02">
      <cfdi:Impuestos>
        <cfdi:Traslados>
          <cfdi:Traslado Base="16.20" Impuesto="003" TipoFactor="Tasa" TasaOCuota="0.080000" Importe="1.30"/>
          <cfdi:Traslado Base="17.50" Impuesto="002" TipoFactor="Tasa" TasaOCuota="0.000000" Importe="0.00"/>
        </cfdi:Traslados>
      </cfdi:Impuestos>
    </cfdi:Concepto>
    <cfdi:Concepto ClaveProdServ="50202301" NoIdentificacion="7502271154695" Cantidad="2.00" ClaveUnidad="EA" Unidad="EA" Descripcion="AGUA ALCALINA
VITAWA 1.5 LTS" ValorUnitario="24.50" Importe="49.000000" ObjetoImp="02">
      <cfdi:Impuestos>
        <cfdi:Traslados>
          <cfdi:Traslado Base="49.00" Impuesto="002" TipoFactor="Tasa" TasaOCuota="0.000000" Importe="0.00"/>
        </cfdi:Traslados>
      </cfdi:Impuestos>
    </cfdi:Concepto>
  </cfdi:Conceptos>
  <cfdi:Impuestos TotalImpuestosTrasladados="2.60">
    <cfdi:Traslados>
      <cfdi:Traslado Impuesto="003" TipoFactor="Tasa" TasaOCuota="0.080000" Base="32.40" Importe="2.60"/>
      <cfdi:Traslado Impuesto="002" TipoFactor="Tasa" TasaOCuota="0.000000" Base="84.00" Importe="0.00"/>
    </cfdi:Traslados>
  </cfdi:Impuestos>
  <cfdi:Complemento>
    <tfd:TimbreFiscalDigital xmlns:tfd="http://www.sat.gob.mx/TimbreFiscalDigital" xmlns:xsi="http://www.w3.org/2001/XMLSchema-instance"
xsi:schemaLocation="http://www.sat.gob.mx/TimbreFiscalDigital
http://www.sat.gob.mx/sitio_internet/cfd/TimbreFiscalDigital/timbreFiscalDigitalv11.xsd" Version="1.1" UUID="50f86f9a-07b0-40d7-b878-a648f50c30a6"
FechaTimbrado="2025-04-22T21:51:13" RfcProvCertif="AUR100128NN3"
SelloSAT="FOAUg9U+RXNRgFKJFZ4ae8ia4BeveT0fBE18fdntYUFR1PXfx8pJVi7q8fPUIG4DXDnsCANxviZr761oa91Hmkfn/fl3g7QFHoTN3ceyEiUvVz2MoBDYn9PUgq0eU4P13q8M3byRtW
SelloCFD="MZbjuUTZFel/j1xc7VqLXBY7118JQ2w6L1u+mEMJqjCTPi+g/MEepIaM11a1AZMy+bA14kzf61FrSXiU7TtGF8TVedIZ1zVAcPEYcISLkCze/ySHkxpPh2c0aqhYusiOQ11DR6QxI
NoCertificadoSAT="00001000000710611637"/>
  </cfdi:Complemento>
  <cfdi:Addenda>
    <ns:Oxxo xmlns:ns="https://www.oxxo.com/ns/addenda/oxxo/1" version="1.1">
      <ns:generales tipoDocumento="Factura"/>
      <ns:clavesDescripcion c_MetodoPago="Pago en una sola exhibición" c_RegimenFiscal="Personas Morales con Fines no Lucrativos"
c_TipoDeComprobante="Ingreso" c_UsoCFDI="Gastos en general" e_RegimenFiscal="Opcional para Grupos de Sociedades"/>
      <ns:receptor>
        <ns:domicilioFiscalR calle="COMONFORT Y DR PALIZA" ciudad="HERMOSILLO" codigoPostal="83260" colonia="CENTENARIO" estado="SONORA"
municipio="HERMOSILLO" pais="MEX"/>
      </ns:receptor>
      <ns:datosTienda codigoPostal="85000" direccion="Carretera Internacional SN Guaymas Centro 500IK GUAYMAS, SON" nombre="Norte CEN"/>
      <ns:id>PORTAL100446311</ns:id>
    </ns:Oxxo>
  </cfdi:Addenda>
</cfdi:Comprobante>
```

Verificación de comprobantes fiscales digitales por internet

RFC del emisor	Nombre o razón social del emisor	RFC del receptor	Nombre o razón social del receptor
CCO8605231N4	CADENA COMERCIAL OXXO	GES790913CT0	GOBIERNO DEL ESTADO DE SONORA
Folio fiscal	Fecha de expedición	Fecha certificación SAT	PAC que certificó
50F86F9A-07B0-40D7-B878-A648F50C30A6	2025-04-22T20:51:13	2025-04-22T21:51:13	AUR100128NN3
Total del CFDI	Efecto del comprobante	Estado CFDI	Estatus de cancelación
\$84.01	Ingreso	Vigente	Cancelable sin aceptación

[Imprimir](#)

Cadena Comercial Oxxo, S.A. de C.V. (CCO-860523-1N4)
NORTE CEN
Edison Nte. Numero 1235 Colonia talleres Monterrey, Nuev
o Leon C.P. 64480

Regimen de Opcional para Grupos de Sociedades
=====

URVAFRO301310	2	21/04/2025	22:49
VITANA 1.5LTS			28.50
231974_1 2 x Agua Alca	-1		-4.00
VITANA 1.5LTS			28.50
231974_1 2 x Agua Alca	-1		-4.00
BARRITAS FRESA 75G			24.00
231987_1 2 x USG - Vari	-1		-6.50
PRINCIPE AVELLA 126G			28.50
231987_1 2 x USG - Vari	-1		-11.00
Fol_Vta:359598			Total: \$ 84.00
ID=100BR5001K2			IVA INCLUIDO: \$ 0.00

*** AHORRO: \$25.50 ***
OCHENTA Y CUATRO PESOS 00/100 N.N.
Pago Electrónico: 84.00

BBVA
Emisor: HSBC
VENTA

AFILIACION 6443600
TARJETA ****9715 VENCE /
DEBITO
AUT: 007409
TOTAL N.N. \$ 84.00
Idi

AUTORIZADO SIN FIRMA

ARQC: ARQC: CAD949738EC85087
AID: AID: A0000000031010
PAGARE NEGOCIABLE UNICAMENTE CON INSTITUCIONES DE CREDIT
O. POR ESTE PAGARE ME OBLIGO INCONDICIONALMENTE A PAGAR
A LA ORDEN DEL BANCO ACREDITANTE EL IMPORTE DE ESTE TITU
LO. ESTE PAGARE PROCEDE DEL CONTRATO DE APERTURA DE CRED
ITO QUE EL BANCO ACREDITANTE Y EL TARJETAHABIENTE TIENEN
CELEBRADO.

Pago: \$ 84.00 Cambio: \$ 0.00

==== SPIN PREMIA ====

Hola andres
GRACIAS POR TU VISITA recuerda que ahora
tus puntos valen dinero, acumúlos en cada compra

RESUMEN DE TU CUENTA:

USADOS EN TU COMPRA: 0
ACUMULADOS EN TU COMPRA: 8.01
NUEVO SALDO EN PUNTOS: 267
EQUIVALENTE A: \$26.7

MECANICA SELLOXXOS:

Cada compra de las mecánicas participantes te da un
SELLO acumúlos y obtén tu siguiente producto GRATIS

Acumula	Producto/Mecánica	SELLOXXOS
	Descripción	

¡Ya casi sigue acumulando!

3 Cupón entrada doble para Cinemex 0 de 3
Junta 3 Cacahuates Bitz y gana 1 cupón entrada doble par
a Cinemex
5 Pringles variedad 128-154 gr 0 de 5

PAGO EN UNA SOLA EXHIBICION

LUGAR DE EXPEDICION: CIUDAD OREGON, SONORA
TABASCO #337 CIUDAD OREGON CENTRO, CIUDAD OREGON
SONORA C.P. 85000

email:atencionclientes@oxxo.com
Teléfono sin costo 81 83 20 20 20

¡Tenemos un lugar para ti!
Administrando o trabajando en OXXO,
la Cadena de Tiendas de Proximidad
más grande de Latinoamérica.

Acércate a un colaborador de tienda o
redes sociales como "OXXO Reclut
para iniciar tu proceso. Aplican res
Consulta nuestro aviso de privac
en https://www.oxxo.com/
>>>> COPIA CLIENTE >>>>

Cadena Comercial Oxxo, S.A. de C.V. (CCO-860523-1N4)
NORTE CEN
Edison Nte. Numero 1235 Colonia talleres Monterrey, Nuev
o Leon C.P. 64480

Regimen de Opcional para Grupos de Sociedades
=====

URVAFRO301310	2	21/04/2025	22:49
VITANA 1.5LTS			28.50
231974_1 2 x Agua Alca	-1		-4.00
VITANA 1.5LTS			28.50
231974_1 2 x Agua Alca	-1		-4.00
BARRITAS FRESA 75G			24.00
231987_1 2 x USG - Vari	-1		-6.50
PRINCIPE AVELLA 126G			28.50
231987_1 2 x USG - Vari	-1		-11.00
Fol_Vta:359598			Total: \$ 84.00
ID=100BR5001K2			IVA INCLUIDO: \$ 0.00

*** AHORRO: \$25.50 ***
OCHENTA Y CUATRO PESOS 00/100 N.N.
Pago Electrónico: 84.00

BBVA
Emisor: HSBC
VENTA

AFILIACION 6443600
TARJETA ****9715 VENCE /
DEBITO
AUT: 007409
TOTAL N.N. \$ 84.00
Idi

AUTORIZADO SIN FIRMA

ARQC: ARQC: CAD949738EC85087
AID: AID: A0000000031010
PAGARE NEGOCIABLE UNICAMENTE CON INSTITUCIONES DE CREDIT
O. POR ESTE PAGARE ME OBLIGO INCONDICIONALMENTE A PAGAR
A LA ORDEN DEL BANCO ACREDITANTE EL IMPORTE DE ESTE TITU
LO. ESTE PAGARE PROCEDE DEL CONTRATO DE APERTURA DE CRED
ITO QUE EL BANCO ACREDITANTE Y EL TARJETAHABIENTE TIENEN
CELEBRADO.

Pago: \$ 84.00 Cambio: \$ 0.00

==== SPIN PREMIA ====

Hola andres
GRACIAS POR TU VISITA recuerda que ahora
tus puntos valen dinero, acumúlos en cada compra

RESUMEN DE TU CUENTA:

USADOS EN TU COMPRA: 0
ACUMULADOS EN TU COMPRA: 8.01
NUEVO SALDO EN PUNTOS: 267
EQUIVALENTE A: \$26.7

MECANICA SELLOXXOS:

Cada compra de las mecánicas participantes te da un
SELLO acumúlos y obtén tu siguiente producto GRATIS

Acumula	Producto/Mecánica	SELLOXXOS
	Descripción	

¡Ya casi sigue acumulando!

3 Cupón entrada doble para Cinemex 0 de 3
Junta 3 Cacahuates Bitz y gana 1 cupón entrada doble par
a Cinemex
5 Pringles variedad 128-154 gr 0 de 5

PAGO EN UNA SOLA EXHIBICION

LUGAR DE EXPEDICION: CIUDAD OREGON, SONORA
TABASCO #337 CIUDAD OREGON CENTRO, CIUDAD OREGON
SONORA C.P. 85000

email:atencionclientes@oxxo.com
Teléfono sin costo 81 83 20 20 20

¡Tenemos un lugar para ti!
Administrando o trabajando en OXXO,
la Cadena de Tiendas de Proximidad
más grande de Latinoamérica.

Acércate a un colaborador de tienda o búscanos en
redes sociales como "OXXO Reclutamiento"
para iniciar tu proceso. Aplican restricciones.
Consulta nuestro aviso de privacidad
en https://www.oxxo.com/
>>>> COPIA CLIENTE >>>>



CADENA COMERCIAL OXXO
R.F.C. CCO8605231N4

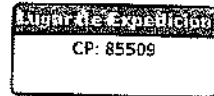

Factura: 2230026250423035240724

Régimen Fiscal:

623 - Opcional para Grupos de Sociedades

Folio Fiscal:

dbf19c44-93c6-434c-ad3b-c85ffa6c6394

Número del serie CSD del SAT: 00001000000710611637

Número del serie CSD del emisor: 00001000000713776116

Serie: 100BR

Tipo de Comprobante: I - Ingreso

Exportación: 01 - No Aplica

Fecha de emisión: 2025-04-22T20:52:40

Fecha de certificación: 2025-04-22T21:52:41

Facturado a: GOBIERNO DEL ESTADO DE SONORA

Dirección: COMONFORT Y DR PALIZA

Delegación/Municipio: HERMOSILLO

RFC: GES790913CT0

Régimen Fiscal: 603 - Personas Morales con Fines no Lucrativos

C.P : 83260

Colonia: CENTENARIO

Estado: SONORA

Uso CFDI: G03 - Gastos en general

Cantidad	Clave ID	Artículo	Precio Unitario	Impuesto	Importe	ObjetoImp
1.00 EA	50181905	GALLETAS TRIKI TRAKES MARINELA 174G	43.98	3.52	43.98	02
1.00 EA	50202301	AGUA PURIFICADA CIEL 1.5 LT BOTE	25.50	0.00	25.50	02
1.00 EA	50202306	COCACOLA 235ML VNR	17.24	2.76	17.24	02
1.00 EA	50181900	ROLES GLASS 3P 205G BIM	30.09	2.41	30.09	02

PUE - Pago en una sola exhibición

Forma de Pago

28 - Tarjeta de débito

SUBTOTAL

TASA IVA 0 %

TASA IEPS 8 %

TASA IVA 16 %

TOTAL

116.82

0.00

5.93

2.76

125.51



Sello digital del CFDI

TlrQUd86W1HQDscr+g5+hMFGV5eyj8NLioBq24V5ZwZAEAhEhuRwOhz4aT8zLP0J5QsVEismUjE7ZSpXnyFYWTPpvSAyZhRe
gfOXEoz9RfQ31xT1S5d30s7B1xgVzP+PYM7u1KxPczRtANnu+H+SW25ZuMGs3veyoY1eQ6DrY0Shj0DmZKVN0UZjbiGHX
n3+lx+IBDGo4nuLITQpFNsrTW8GxspDFQ+d/E1pcbQ3PGzKR97w6D5O2yhBtU6jT9W97S39VVCEaKT/aZcUyZoxEmNYUA
7SG0skRuV/Evk/GivskbgPP5WbctZ6tqGyXCCGY9KYqLQuznBzufg==

Sello digital del SAT

RX12HQyMhV5752jRTZpuwnDGOIGJ8QpDb179IL7WBGeSq9YojcG5E1728ZxYAxqw6JTyEO84s5hx/30G0KRVToiLHGcdLIdb6
IBPyptFYGH4oafO+8rule85L1URZxHVu9xevkuRVEC3AUM93lp6ktOj3Dm0Wk2Z/istj+5bIORK447ulCvdQDM6G2PtxGndtndQ
L8sdjHh0iVTFegXk64XNEXLa0RRm6ttnenUwv+D31AGg5B72HWMCKeyQqlwoQBRMWCJWH1ZUPmZ+89RZHz2912oUMKUO
WqBFQUik0DojOxy34K68tBGJ0X00y/cfanc+gEyHnAU2MxwQ==

Cadena Original

[j1.1|dbf19c44-93c6-434c-ad3b-c85ffa6c6394|2025-04-

22T21:52:41|AU0100128NN3|TlrQUd86W1HQDscr+g5+hMFGV5eyj8NLioBq24V5ZwZAEAhEhuRwOhz4aT8zLP0J5QsVEism
UjE7ZSpXnyFYWTPpvSAyZhRegfOXEoz9RfQ31xT1S5d30s7B1xgVzP+PYM7u1KxPczRtANnu+H+SW25ZuMGs3veyoY1eQ
6DrY0Shj0DmZKVN0UZjbiGHXn3+lx+IBDGo4nuLITQpFNsrTW8GxspDFQ+d/E1pcbQ3PGzKR97w6D5O2yhBtU6jT9W97S39
VVCEaKT/aZcUyZoxEmNYUA7SG0skRuV/Evk/GivskbgPP5WbctZ6tqGyXCCGY9KYqLQuznBzufg==|000010000007106116
37|]

*Este documento es una representación impresa de un CFDI.

This XML file does not appear to have any style information associated with it. The document tree is shown below.

```
<cfdi:Comprobante xmlns:cfdi="http://www.sat.gob.mx/cfd/4" xmlns:xsi="http://www.w3.org/2001/XMLSchema-instance"
xsi:schemaLocation="http://www.sat.gob.mx/cfd/4 http://www.sat.gob.mx/sitio_internet/cfd/4/cfdv40.xsd" Version="4.0" Serie="100BR"
Folio="2230026250423035240724" Fecha="2025-04-22T20:52:40" Exportacion="01"
Sello="TirQuid86W1HQDscr+g5+hMF6V5eYj8NLI0Bq24IvSZwZAEAhEhUrWOhz4aT8zLP0J5QsVfEismUjE7ZSpXnyFYwTPpvSAYzhRegFOXeoz9RFQ31xT1S5d30s7B1xgwzP+PYM7u1KxPczRitAnNL
FormaPago="28" NoCertificado="00001000000713776116"
Certificado="MLIGHJCCBAagAWIBagIUMDAWMDewMDA3MTM3NzYxMTYwDQY7K0zIhvcNAQELBQAwggGVMUwMwYDVQQDCxQyBERUwGU0VSVK1DSUs8REUgQUJRNUSU5JU1RSQUJNT04gVf1Q1Vl
SubTotal="116.82" Moneda="MXN" Total="125.51" TipoDeComprobante="I" MetodoPago="PUE" LugarExpedicion="85509">
<cfdi:Emisor Nombre="CADENA COMERCIAL OXXO" Rfc="CC08605231M4" RegimenFiscal="623"/>
<cfdi:Receptor Rfc="GES798913CT0" Nombre="GOBIERNO DEL ESTADO DE SONORA" UsoCFDI="603" DomicilioFiscalReceptor="83260" RegimenFiscalReceptor="603"/>
<cfdi:Conceptos>
<cfdi:Concepto ClaveProdServ="50181905" NoIdentificacion="7501030491057" Cantidad="1.00" ClaveUnidad="EA" Unidad="EA" Descripcion="GALLETAS TRIKI
TRAKES MARINELA 174G" ValorUnitario="43.981481" Importe="43.981481" ObjetoImp="02">
<cfdi:Impuestos>
<cfdi:Traslados>
<cfdi:Traslado Base="47.50" Impuesto="002" TipoFactor="Tasa" TasaOCuota="0.000000" Importe="0.00"/>
<cfdi:Traslado Base="43.98" Impuesto="003" TipoFactor="Tasa" TasaOCuota="0.000000" Importe="3.52"/>
</cfdi:Traslados>
</cfdi:Impuestos>
</cfdi:Concepto>
<cfdi:Concepto ClaveProdServ="50202301" NoIdentificacion="7501055304721" Cantidad="1.00" ClaveUnidad="EA" Unidad="EA" Descripcion="AGUA PURIFICADA
CIEL 1.5 LT BOTE" ValorUnitario="25.50" Importe="25.500000" ObjetoImp="02">
<cfdi:Impuestos>
<cfdi:Traslados>
<cfdi:Traslado Base="25.50" Impuesto="002" TipoFactor="Tasa" TasaOCuota="0.000000" Importe="0.00"/>
</cfdi:Traslados>
</cfdi:Impuestos>
</cfdi:Concepto>
<cfdi:Concepto ClaveProdServ="50202306" NoIdentificacion="7501055354672" Cantidad="1.00" ClaveUnidad="EA" Unidad="EA" Descripcion="COCACOLA 235ML
VNR" ValorUnitario="17.241379" Importe="17.241379" ObjetoImp="02">
<cfdi:Impuestos>
<cfdi:Traslados>
<cfdi:Traslado Base="17.24" Impuesto="002" TipoFactor="Tasa" TasaOCuota="0.160000" Importe="2.76"/>
</cfdi:Traslados>
</cfdi:Impuestos>
</cfdi:Concepto>
<cfdi:Concepto ClaveProdServ="50181900" NoIdentificacion="7503030374002" Cantidad="1.00" ClaveUnidad="EA" Unidad="EA" Descripcion="ROLES GLASS 3P
205G BTM" ValorUnitario="30.092593" Importe="30.092593" ObjetoImp="02">
<cfdi:Impuestos>
<cfdi:Traslados>
<cfdi:Traslado Base="32.50" Impuesto="002" TipoFactor="Tasa" TasaOCuota="0.000000" Importe="0.00"/>
<cfdi:Traslado Base="30.09" Impuesto="003" TipoFactor="Tasa" TasaOCuota="0.000000" Importe="2.41"/>
</cfdi:Traslados>
</cfdi:Impuestos>
</cfdi:Concepto>
</cfdi:Conceptos>
<cfdi:Impuestos TotalImpuestosTrasladados="8.59">
<cfdi:Traslados>
<cfdi:Traslado Impuesto="002" TipoFactor="Tasa" TasaOCuota="0.000000" Base="105.50" Importe="0.00"/>
<cfdi:Traslado Impuesto="003" TipoFactor="Tasa" TasaOCuota="0.000000" Base="74.07" Importe="5.93"/>
<cfdi:Traslado Impuesto="002" TipoFactor="Tasa" TasaOCuota="0.160000" Base="17.24" Importe="2.76"/>
</cfdi:Traslados>
</cfdi:Impuestos>
<cfdi:Complemento>
<tfd:TimbreFiscalDigital xmlns:tfd="http://www.sat.gob.mx/TimbreFiscalDigital" xmlns:xsi="http://www.w3.org/2001/XMLSchema-instance"
xsi:schemaLocation="http://www.sat.gob.mx/TimbreFiscalDigital
http://www.sat.gob.mx/sitio_internet/cfd/TimbreFiscalDigital/TimbreFiscalDigitalv11.xsd" Version="1.1" UUID="dbf19c44-936c-434c-ad3b-c85ffa6c6394"
FechaTimbrado="2025-04-22T21:52:41" RfcProvCertif="AUR100128NM3"
SelloSAT="RX12HQyUMIv5752tRTZpuwDGOIGJ8QpDb179IL7W86eSg9Y0jCG5E1728ZxYAxqw6jTyE084s5hx/I30G0KRVtoilHGcDLtBb61BfYptFFYGH4oaf0+8ruie85L1URZxHvu9xevku
SelloCFD="TirQuid86W1HQDscr+g5+hMF6V5eYj8NLI0Bq24IvSZwZAEAhEhUrWOhz4aT8zLP0J5QsVfEismUjE7ZSpXnyFYwTPpvSAYzhRegFOXeoz9RFQ31xT1S5d30s7B1xgwzP+PYM7u1KxPcz
NoCertificadoSAT="00001000000710611637"/>
</cfdi:Complemento>
<cfdi:Addenda>
<ns:Oxxo xmlns:ns="https://www.oxxo.com/ns/addenda/oxxo/1" version="1.1">
<ns:generales tipoDocumento="Factura"/>
<ns:clavesDescripcion c_MetodoPago="Pago en una sola exhibición" c_RegimenFiscal="Personas Morales con Fines no Lucrativos"
c_TipoDeComprobante="Ingreso" c_UsoCFDI="Gastos en general" e_RegimenFiscal="Opcional para Grupos de Sociedades"/>
<ns:receptor>
<ns:domicilioFiscalR calle="COMONFORT Y DR PALIZA" ciudad="HERMOSILLO" codigoPostal="83260" colonia="CENTENARIO" estado="SONORA"
municipio="HERMOSILLO" pais="MEX"/>
</ns:receptor>
<ns:datosTienda codigoPostal="85509" direccion="Carretera Internacional 15 15 El Valiente 5091Q GUAYMAS, SON" nombre="Caseta Guaymas Cen"/>
<ns:id>PORTAL100446369</ns:id>
</ns:Oxxo>
</cfdi:Addenda>
</cfdi:Comprobante>
```

Verificación de comprobantes fiscales digitales por internet

RFC del emisor	Nombre o razón social del emisor	RFC del receptor	Nombre o razón social del receptor
CCO8605231N4	CADENA COMERCIAL OXXO	GES790913CT0	GOBIERNO DE ESTADO DE SONORA
Folio fiscal	Fecha de expedición	Fecha certificación SAT	PAC que certificó
DBF19C44-93C6-434C-AD3B-C85FFAFC6394	2025-04-22T20:52:40	2025-04-22T21:52:41	AUR100128NN3
Total del CFDI	Efecto del comprobante	Estado CFDI	Estatus de cancelación
\$125.51	Ingreso	Vigente	Cancelable sin aceptación

Imprimir

Cadena Comercial OXXO, S.A. de C.V. (C.O. 060523-1991)
CASETA GUAYMAS CEN
 Edison Nta. Numero 1235 Colonia Lalleres Monterrey, Nuevo
 Leon C.P. 64480

Regimen de Opcional para Grupos de Socios

ACCIONES	FECHA	HORA
ACCION 0609220	21/04/2025	08:42
COCA-COLA 235ML UNR		20.00
ROLES GLASS 3P 2056		32.50
TRIKITARKES 146		47.50
AGUA PUR. CIEL 1.5LT		25.50
Fol. Uta: 967030		
ID=100BR509161		
Total: \$ 125.50		
IVA INCLUIDO: \$ 2.76		
CIENTO VEINTICINCO PESOS 40/100 N.N.		
Pago Electrónico: 125.50		

BBVA
 Emisor: HSBC
 VENTA

AFFILIACION: 4120621
 TARJETA: 44449715 VENCE /
 DEBITO
 AUT: 006161
 TOTAL N.N. \$ 125.50
 101

AUTORIZADO SIN FIRMA

ANCL: ANCL: 44BEF41B526352E3
 AID: AID: A0000000031010
 PAGARE NEGOCIABLE ÚNICAMENTE CON INSTITUCIONES DE CRÉDITO
 O, POR ESTE PAGARE SE OBLIGA INCONDICIONALMENTE A PAGAR
 A LA ORDEN DEL BANCO ACREDITANTE EL IMPORTE DE ESTE TÍTULO
 EL ESTE PAGARE PROCEDE DEL TITULO DE APERTURA DE CRÉDITO
 QUE EL BANCO ACREDITANTE Y EL TITULAR ACREDITANTE TIENEN
 FIRMADOS.
 Pago: \$ 125.50 Cambio: \$ 0.00

SPIN PREMIA

Hola Andres
 GRACIAS POR TU VISITA recuerda que ahora
 tus puntos valen dinero, acumúlalos en cada compra

RESUMEN DE TU CUENTA:

USADOS EN TU COMPRA: 0
 ACUMULADOS EN TU COMPRA: 12
 NUEVO SALDO EN PUNTOS: 259
 EQUIVALENTE A: \$25.9

MECANICA SELLOXXOS:

Cada compra de las mecánicas participantes te da un
 SELLO acumúlalos y obtén tu siguiente producto GRATIS

Acumula	Producto/Mecanica	SELLOXXOS
	Descripción	
	IVA casi si que acumulamos!	
	3 Cupón entrada doble para Cinemex o de 3	
	Junta 3 Cacahuates Ditz y gana 1 cupón entrada doble por	
	a Cinemex	
	5 Pringles variedad 128-154 gr	0 de 5

PAGO EN UNA SOLA EXHIBICION

LUGAR DE EXPEDICION: GUAYMAS, SONORA
 CARRETERA INTERNACIONAL 15 #15 EL VALIENTE, GUAYMAS
 SONORA C.P. 65509

email: atenciónclientes@oxxo.com

teléfono sin costo 01 85 20 20 20

¡tenemos un lugar para ti!

Administrando o trabajando en OXXO,

la Cadena de Tiendas de Proximidad

más grande de Latinoamérica.

Acércate a un colaborador de tienda o búscanos en

redes sociales como "OXXO Recintomanten"

para iniciar tu proceso. Aplicar restricciones.

Consulta nuestro aviso de privacidad

en <https://www.oxxo.com/>

>>>> COPIA CLIENTE >>>>

Cadena Comercial OXXO, S.A. de C.V. (C.O. 060523-1991)
CASETA GUAYMAS CEN
 Edison Nta. Numero 1235 Colonia Lalleres Monterrey, Nuevo
 Leon C.P. 64480

Regimen de Opcional para Grupos de Socios

ACCIONES	FECHA	HORA
ACCION 0609220	21/04/2025	08:42
COCA-COLA 235ML UNR		20.00
ROLES GLASS 3P 2056		32.50
TRIKITARKES 146		47.50
AGUA PUR. CIEL 1.5LT		25.50
Fol. Uta: 967030		
ID=100BR509161		
Total: \$ 125.50		
IVA INCLUIDO: \$ 2.76		
CIENTO VEINTICINCO PESOS 40/100 N.N.		
Pago Electrónico: 125.50		

BBVA
 Emisor: HSBC
 VENTA

AFFILIACION: 4120621
 TARJETA: 44449715 VENCE /
 DEBITO
 AUT: 006161
 TOTAL N.N. \$ 125.50
 101

AUTORIZADO SIN FIRMA

ANCL: ANCL: 44BEF41B526352E3
 AID: AID: A0000000031010
 PAGARE NEGOCIABLE ÚNICAMENTE CON INSTITUCIONES DE CRÉDITO
 O, POR ESTE PAGARE SE OBLIGA INCONDICIONALMENTE A PAGAR
 A LA ORDEN DEL BANCO ACREDITANTE EL IMPORTE DE ESTE TÍTULO
 EL ESTE PAGARE PROCEDE DEL TITULO DE APERTURA DE CRÉDITO
 QUE EL BANCO ACREDITANTE Y EL TITULAR ACREDITANTE TIENEN
 FIRMADOS.
 Pago: \$ 125.50 Cambio: \$ 0.00

SPIN PREMIA

Hola Andres
 GRACIAS POR TU VISITA recuerda que ahora
 tus puntos valen dinero, acumúlalos en cada compra

RESUMEN DE TU CUENTA:

USADOS EN TU COMPRA: 0
 ACUMULADOS EN TU COMPRA: 12
 NUEVO SALDO EN PUNTOS: 259
 EQUIVALENTE A: \$25.9

MECANICA SELLOXXOS:

Cada compra de las mecánicas participantes te da un
 SELLO acumúlalos y obtén tu siguiente producto GRATIS

Acumula	Producto/Mecanica	SELLOXXOS
	Descripción	
	IVA casi si que acumulamos!	
	3 Cupón entrada doble para Cinemex o de 3	
	Junta 3 Cacahuates Ditz y gana 1 cupón entrada doble por	
	a Cinemex	
	5 Pringles variedad 128-154 gr	0 de 5

PAGO EN UNA SOLA EXHIBICION

LUGAR DE EXPEDICION: GUAYMAS, SONORA
 CARRETERA INTERNACIONAL 15 #15 EL VALIENTE, GUAYMAS
 SONORA C.P. 65509

email: atenciónclientes@oxxo.com

teléfono sin costo 01 85 20 20 20

¡tenemos un lugar para ti!

Administrando o trabajando en OXXO,

la Cadena de Tiendas de Proximidad

más grande de Latinoamérica.

Acércate a un colaborador de tienda o búscanos en

redes sociales como "OXXO Recintomanten"

para iniciar tu proceso. Aplicar restricciones.

Consulta nuestro aviso de privacidad

en <https://www.oxxo.com/>

>>>> COPIA CLIENTE >>>>

Emisor:

RFC: RSA120723LA0
REJA SERVICIOS Y ALIMENTOS
 Regimen Fiscal: 601-General de Ley
 Personas Morales

Comprobante Fiscal Digital por Internet
FACTURA

Folio Fiscal
9CCBE85A-0122-5B49-815C-FA76FEDFEBDE
Serie Certificado del SAT
0000100000702501858
Fecha y Hora de Certificación
2025-04-23 18:34:08
Tipo CFDI: Ingreso Versión 4.0

Receptor:

RFC: GES790913CT0
GOBIERNO DEL ESTADO DE SONORA
 Código Postal: 83260
 Regimen Fiscal: 603-Personas Morales con Fines no
 Lucrativos
 Uso CFDI: 603-Gastos en general

Lugar Expedición: Fecha Expedición: **2025-04-23 17:34:08** Serie y Folio: **64 685014** No. Certificado de Sello Digital del Emisor: **0000100000702501858** Moneda: **MXN** Tipo Cambio: **1**
Forma de Pago: 28-Tarjeta de débito **Método de Pago:** PUE-Pago en una sola exhibición **Condiciones de Pago:** Contado

Cantidad	Unidad Medida	Descripción e Identificación	Valor Unit.	Importe
1	unidad de servicio sat: E48	90101501 Consumo	667.2413	667.24
Impuesto trasladado 002-IVA Base=667.2413 Tasa 0.160000 \$ 106.75				

002-IVA TipoFactor=Tasa TasaOCuota=0.160000 106.760000
 Seiscientos sesenta y cuatro MXN 00/100

Subtotal: \$ 667.24
 Impuesto Traslados: \$ 106.76
 Total: \$ 774.00

Sello Digital del Emisor:

cCarneXRWex08108VskZfuTJJPb121MiiZXZUOpP9qZmcUGALDYIVkkDW08TJkXwmKg5h0VhuE2j6MBN8ZwmstpQY3/zSyNn053Xyfl3Q5P2s5t
 /oZ8HovXd97PNjF3Xz32MMXr14+eQrjWm7zaPXJHfHcE1ZVLE4d9dgHvx+7kn1OIHfmlQCruEeNGvpMQDyXqVTqMzkuRYbwwK0KnSgJR75TVODTUw
 831TB1rOE2WKq44pgeZJjxyvDwQyTHIPsLG8ej3hzWXMJf1zLApVSz+SeoXauY-HI71pQaReUoKZIS0s151huX3nVqC+2VVBx4RZuSx3IOskw==

Sello Digital del SAT:

SRXFp07IAMxlnNKj/AKBVqd1QYuneBOYs0ZL9l+vsd8nUEjkr4j+neVg7Xz4WSeYTUisJoyKhF7qwrRUUGyJIncAwlcGrhZSlaLK7deLTnZ
 aNvRIEAd61NlbJnTfP0+qjBMqKPi0ZTOSEHTuMnuxepS78xg5g4JEM8b7aSbeBRLK8gbbDeRGVvYEDuuAU5Wfzg00So1d1o34JGJ3PLCdNE88q2
 9uNIDInSODH4E1ALx8UgDPqLeA7qSP3XFP2G1Mxj0m3sYnGcenLZIMQJiJO+rUF16OYIsQUjqmmXVc5vE+IKLZPdkvswd4Inj5oWSG7hkg==

Cadena Complemento de Certificación del SAT:

11.119CCBE85A-0122-5B49-815C-FA76FEDFEBDE/2025-04-23T18:34:08ISCD110105654hcCarneXRWex08108VskZfuTJJPb121MiiZXZUOpP9
 qZmcUGALDYIVkkDW08TJkXwmKg5h0VhuE2j6MBN8ZwmstpQY3/zSyNn053Xyfl3Q5P2s5v02H8ovXd97PNjF3Xz32MMXr14+eQrjWm7zaPXJH
 fHcE1ZVLE4d9dgHvx+7kn1OIHfmlQCruEeNGvpMQDyXqVTqMzkuRYbwwK0KnSgJR75TVODTUw831TB1rOE2WKq44pgeZJjxyvDwQyTHIPsLG8ej3hzW
 XMJf1zLApVSz+SeoXauY-HI71pQaReUoKZIS0s151huX3nVqC+2VVBx4RZuSx3IOskw==0000100000702501858



This XML file does not appear to have any style information associated with it. The document tree is shown below.

```
<cfdi:Comprobante xmlns:cfdi="http://www.sat.gob.mx/cfd/4" xmlns:xsi="http://www.w3.org/2001/XMLSchema-instance"
Sello="cCameXRWex08109VskZfuT1JPbf21Mt1ZXZU/OpP9qZmcUGALdyIVkkDW06TiJkXwmKgsH0VhuE2j6MBNf8ZwmslpQY3/zSyNn053X3yfl13Q5P2s5t/02H8ovXd97PNJF3Xi232MPXrt4+2Qr
NoCertificado="00001000000710117019"
Certificado="MIIGITCCBAmGAWIBAGIUMDAWMDAwMDA3MTAxMTcwMTkwQVY3K0ZiHvcNAQELBQAnGgG6VMTUhwYDVQDDCXBQYBERUwU0VSVK1DSU8gREUGQUJNSU5JU1RSQUJNT04gVFJQIUVL
xsi:schemalocation="http://www.sat.gob.mx/cfd/4 http://www.sat.gob.mx/sitio_internet/cfd/4/cfdv40.xsd" Version="4.0" Serie="64" Folio="685014"
Fecha="2025-04-23T17:34:08" FormaPago="28" CondicionesDePago="Contado" SubTotal="667.24" Moneda="MXN" Exportacion="01" TipoCambio="1" Total="774.90"
TipoDeComprobante="I" MetodoPago="PUE" LugarExpedicion="85040"
<cfdi:Emisor Rfc="RSA120723LAB" Nombre="REJA SERVICIOS Y ALIMENTOS" RegimenFiscal="601"/>
<cfdi:Receptor Rfc="GES790813CT0" Nombre="GOBIERNO DEL ESTADO DE SONORA" UsoCFDI="603" DomicilioFiscalReceptor="83260" RegimenFiscalReceptor="603"/>
<cfdi:Conceptos>
<cfdi:Concepto ClaveProdServ="90101501" ObjetoImp="02" Cantidad="1" ClaveUnidad="E48" Unidad="Unidad de Servicio" Descripcion="Consumo"
ValorUnitario="667.2413" Importe="667.2413">
<cfdi:Impuestos>
<cfdi:Traslados>
<cfdi:Traslado Base="667.2413" Impuesto="002" TipoFactor="Tasa" TasaOCuota="0.160000" Importe="106.7586"/>
</cfdi:Traslados>
</cfdi:Impuestos>
</cfdi:Concepto>
</cfdi:Conceptos>
<cfdi:Impuestos TotalImpuestosTrasladados="106.76">
<cfdi:Traslados>
<cfdi:Traslado Base="667.24" Impuesto="002" TipoFactor="Tasa" TasaOCuota="0.160000" Importe="106.76"/>
</cfdi:Traslados>
</cfdi:Impuestos>
</cfdi:Complemento>
<tfd:TimbreFiscalDigital xmlns:tfd="http://www.sat.gob.mx/TimbreFiscalDigital" xmlns:xsi="http://www.w3.org/2001/XMLSchema-instance"
xsi:schemalocation="http://www.sat.gob.mx/TimbreFiscalDigital
http://www.sat.gob.mx/sitio_internet/cfd/TimbreFiscalDigital/TimbreFiscalDigitalv11.xsd" Version="1.1" UUID="9CCBE85A-0122-5B49-815C-FA75FEDFEBDE"
FechaTimbrado="2025-04-23T18:34:08" RfcProvCertif="5CD110105654"
SelloCFD="cCameXRWex08109VskZfuT1JPbf21Mt1ZXZU/OpP9qZmcUGALdyIVkkDW06TiJkXwmKgsH0VhuE2j6MBNf8ZwmslpQY3/zSyNn053X3yfl13Q5P2s5t/02H8ovXd97PNJF3Xi232MPX
NoCertificadoSAT="00001000000702501858"
SelloSAT="SRXFPpt0f7tAMx1nAKbj/AKBVqdIQYuneBOFvsOZL9I+v/sd8nUEjkr4j++neVg7Xz4WSeYtUtisJ0yKhF7qWvRrUUGy3lncAWic6rhZSIaLK7dei7nZatvRiEAde61NIbJniTEP0+q
</tfd:Complemento>
</cfdi:Comprobante>
```

Verificación de comprobantes fiscales digitales por internet

RFC del emisor	Nombre o razón social del emisor	RFC del receptor	Nombre o razón social del receptor
RSA120723LA0	REJA SERVICIOS Y ALIMENTOS	GES790913CT0	GOBIERNO DEL ESTADO DE SONORA
Folio fiscal	Fecha de expedición	Fecha certificación SAT	PAC que certificó
9CCBE85A-0122-5B49-815C-FA75FEDFEBDE	2025-04-23T17:34:08	2025-04-23T18:34:08	SCD110105654
Total del CFDI	Efecto del comprobante	Estado CFDI	Estatus de cancelación
\$774.00	Ingreso	Vigente	Cancelable sin aceptación

Imprimir



JULIO ALONZO ALDAMA SOLIS
R.F.C. AASJ630914MY8
Sinaloa #167 Sur C.P. 85000
Col. Centro Cd. Obregón, Sonora

Régimen Fiscal: 612 Personas Físicas con Actividades Empresariales y Profesionales

RECEPTOR DEL COMPROBANTE FISCAL

NO. DE CLIENTE: 0002

CLIENTE: GOBIERNO DEL ESTADO DE SONORA

RFC: GES790913CT0

CALLE: COMONFORT Y DR. PALIZA

NO: S/N

CP: 83260

COLONIA: CENTENARIO

CIUDAD: HERMOSILLO

MUNICIPIO: HERMOSILLO

ESTADO: SONORA

PAÍS: MÉXICO

RÉGIMEN FISCAL: 601 General de Ley Personas Morales

CANT. UNIDAD CODIGO CVE. SAT

1.00 H87 0003 90101800 COMIDAS

DESCRIPCIÓN

P/U

IMPORTE

\$224.14

\$224.14

TIPO DE COMPROBANTE: INGRESO

FACTURA: SR28116

FECHA/HORA DE CERTIFICACIÓN

2025-04-23T09:50:11

FECHA DE EMISIÓN

2025-04-23 08:50:04

VERSIÓN CFDI:

4.0

Folio Fiscal

7D161E1D-87E5-4C45-B9E1-6103C1F49448

No. Certificado Digital

00001000000705803987

No. Serie Certificado SAT

00001000000705928441

Lugar de expedición

85000

Cantidad con letra:

DOSCIENTOS SESENTA PESOS 00/100 M.N.

Use CFDI:

003 gastos en general.

Subtotal:

\$224.14

Iva 16.00%:

\$35.86

CFDI Relacionado:

Método de Pago:

Forma de pago:

PUE

28 TARJETA DE DEBITO

Total:

\$260.00

CONDICIONES DE PAGO: CONTADO
MONEDA: MXN



Cadena Original Del Complemento De Certificación Digital Del Sat

1.0170161E1D-87E5-4C45-B9E1-6103C1F49448|2025-04-23T09:50:11|bwwvm20VZV0LTjn5W8D6uey5sR5wcs1EQdy+1dyWUHHuHdu5FbqURADTQ1VQYXFPZ+xtQTcEXuBt4avYcOxzmSW1tgBGoeyWG8JEhBvfvfBbomsMDrnb3WtnpIzoi+z1ZjLjbieg3Nzj7qHT7wfp18cSuvkfd/MFMxS2DOL4ysJ9UFYDW8GofE4jKCLFoB3BAGRjYlpCX/tj2U621PRPeBSjpwQIQNf8YOGsdKSNodiSZSwFQWZfVPUquvPKQXmgAMHADZSB2wUdku2PtqRgJx67bu21Y/wfmcSjK1YDBXfReMQZUJ9ZUQSFF4J5teQTr5S-cyW41mNjCMSeKQ==|00001000000705928441|

Sello Digital Del CFDI

bwwvm20VZV0LTjn5W8D6uey5sR5wcs1EQdy+1dyWUHHuHdu5FbqURADTQ1VQYXFPZ+xtQTcEXuBt4avYcOxzmSW1tgBGoeyWG8JEhBvfvfBbomsMDrnb3WtnpIzoi+z1ZjLjbieg3Nzj7qHT7wfp18cSuvkfd/MFMxS2DOL4ysJ9UFYDW8GofE4jKCLFoB3BAGRjYlpCX/tj2U621PRPeBSjpwQIQNf8YOGsdKSNodiSZSwFQWZfVPUquvPKQXmgAMHADZSB2wUdku2PtqRgJx67bu21Y/wfmcSjK1YDBXfReMQZUJ9ZUQSFF4J5teQTr5S-cyW41mNjCMSeKQ==

Sello Digital Del SAT

KYJCZz+n13eZ3BRFAa1d/U1atrj8XmqdMujDusuJwkk6hnbTMXkrRMM+5QjggoDWBAlNCrf28SEF4TsY87QitnQWfiIfojs/Z52PB1ew8CMTBQjhxGlyuVa9ACBTjKvAn6675+qXUY3LCR0LFJOBVkVPSceJwLx44HCknfg+PQ4147QfH5TgtfNlyt1hqmMYOfyo1nwBqAS8+g9BuV3EJ8W7CFHXVv1OWBVEQKCDdtgEt72107oujwvmyjyXLAfRVWibztVR2prM/3ttYghR3qhomX19Zu8/6edjhcMje3cUCVi84UJ8M7PSHDWq8bp5W1uUfUBWgcJ0VA==

Elaborado con: www.pulsystemsoft.com

ESTE DOCUMENTO ES UNA REPRESENTACIÓN IMPRESA DE UN CFDI

POR ESTE PAGARE ME(NOS) OBLIGO(AMOS) A CUBRIR A LA ORDEN DE **JULIO ALONZO ALDAMA SOLIS**
EN OBREGÓN, SONORA O EN CUALQUIER OTRA QUE SE ME REQUIERA EL DIA:

LA CANTIDAD DE: \$260.00

(DOSCIENTOS SESENTA PESOS 00/100 M.N.

SATISFACCION. ESTE PAGARE ES MERCANTIL Y ESTA REGIDO POR LA LEY GENERAL DE TITULOS Y OBLIGACIONES DE CREDITO
EN SU ART. 173

LA FIRMA EN CUALQUIER PARTE DE ESTA FACTURA DA VALIDEZ A ESTE PAGARE FACTURA: SR 28116

ACEPTO

GOBIERNO DEL ESTADO DE SONORA

This XML file does not appear to have any style information associated with it. The document tree is shown below.

```
<cfdi:Comprobante xmlns:cfdi="http://www.sat.gob.mx/cfd/4" xmlns:xsi="http://www.w3.org/2001/XMLSchema-instance" Version="4.0" Serie="SA" Folio="28126" Fecha="2025-04-23T08:50:04" Sello="bwVvmZOVZV0ltJn5W8D6uey5sR5wscLEQDy+ldyWUHuHuD5FbqURADTQ1VQYXFPEz+xtQtCEXUBt4avYCOXzmSWltBGoeYWG8JEhBVfVFBbOMSDrnb3WtpnzIoi+xlZjljb1egj3NZj7qt" FormaPago="28" NoCertificado="00001000009705863987" Certificado="MIIFBzCCA9ugAwIBAgTMDAMHDEWMDAwMDA3MDUuMDM5ODcwDQYJKoZIhvcNAQELBQAwggGvMTUwYMDYQODCBQyBERUwguU8VSvk1DSUGREUGURNSU5JUISQUNJTE4gVjFJJVUw SubTotal="224.14" Moneda="MXN" Total="260.00" TipoDeComprobante="I" Exportacion="01" MetodoPago="PUE" LugarExpedicion="85000" xsi:schemaLocation="http://www.sat.gob.mx/cfd/4 http://www.sat.gob.mx/sitio_internet/cfd/4/cfdv40.xsd">
  <cfdi:Emisor Rfc="AASJ630914MY8" Nombre="JULIO ALONZO ALDAMA SOLIS" RegimenFiscal="612"/>
  <cfdi:Receptor Rfc="GES5790913CT0" Nombre="GOBIERNO DEL ESTADO DE SONORA" DomicilioFiscalReceptor="83260" RegimenFiscalReceptor="601" UsoCFDI="603"/>
  <cfdi:Conceptos>
    <cfdi:Concepto Cantidad="1" NoIdentificacion="0003" ClaveProdServ="90101300" ClaveUnidad="H87" Description="COMIDAS" ValorUnitario="224.137931" Importe="224.137931" ObjetoImp="02">
      <cfdi:Impuestos>
        <cfdi:Traslados>
          <cfdi:Traslado Base="224.137931" Impuesto="002" TipoFactor="Tasa" TasaOCuota="0.160000" Importe="35.862069"/>
        </cfdi:Traslados>
      </cfdi:Impuestos>
    </cfdi:Concepto>
  </cfdi:Conceptos>
  <cfdi:Impuestos TotalImpuestosTrasladados="35.86">
    <cfdi:Traslados>
      <cfdi:Traslado Impuesto="002" Base="224.14" TipoFactor="Tasa" TasaOCuota="0.160000" Importe="35.86"/>
    </cfdi:Traslados>
  </cfdi:Impuestos>
  <cfdi:Complemento>
    <cfdi:TimbreFiscalDigital xmlns:tfcd="http://www.sat.gob.mx/TimbreFiscalDigital" Version="2.1" UUID="7D161E1D-87E5-4C45-B9E1-6103C1F49448" FechaTimbrado="2025-04-23T09:50:11" SelloCFD="bwVvmZOVZV0ltJn5W8D6uey5sR5wscLEQDy+ldyWUHuHuD5FbqURADTQ1VQYXFPEz+xtQtCEXUBt4avYCOXzmSWltBGoeYWG8JEhBVfVFBbOMSDrnb3WtpnzIoi+xlZjljb1egj NoCertificadoSAT="00001000009705863987" SelloSAT="KYC2z+nI3Ez3BRFAeIld/UlaxRj8xMQdMujDUsUWIKK6hNbTXKRRrMM+5Qjdg0DWAUNG4rF28sEF4TsY87QiTnQmN1IfojS/Z52PBIEwCBtBQjhgXG1Yuvv9ACBtjKVAN6675+KfcProvCertif="PPD101129EA3" xsi:schemaLocation="http://www.sat.gob.mx/TimbreFiscalDigital http://www.sat.gob.mx/sitio_internet/cfd/TimbreFiscalDigital/TimbreFiscalDigitalv11.xsd"/>
  </cfdi:Complemento>
</cfdi:Comprobante>
```

Verificación de comprobantes fiscales digitales por internet

RFC del emisor	Nombre o razón social del emisor	RFC del receptor	Nombre o razón social del receptor
AASJ630914MY8	JULIO ALONZO ALDAMA SOLIS	GES790913CT0	GOBIERNO DEL ESTADO DE SONORA
Folio fiscal	Fecha de expedición	Fecha certificación SAT	PAC que certificó
7D161E1D-87E5-4C45-B9E1-6103C1F49448	2025-04-23T08:50:04	2025-04-23T09:50:11	PPD101129EA3
Total del CFDI	Efecto del comprobante	Estado CFDI	Estatus de cancelación
\$260.00	Ingreso	Vigente	Cancelable sin aceptación

Imprimir



TICKET CLIENTE

23/04/28-08:42

Operación #108822296931
Débito VISA 9716
073410 Chip

AID: A0000000031010

CALLE SINALOA

Total

\$ 260.00

APROBADO

CALLE SINALOA

MESA: 218

MESERO: B131

PERSONAS: 4

FOLIO: 14221

23/04/2025 08:10:10 AM

23/04/2025 08:35:14 AM

CAJERO:

Restaurant Café café
Calle Sinaloa 167, 85000, Cd Obregón, Sonora, México
Número de serie: SMARTPOS1491348028

CANT.	DESCRIPCION	IMPORTE
1	CHITAQUILLES ROJOS CO.	\$145.00
1	ORDEN DE SALCHICHA F.	\$60.00
1	JUGO DE NARANJA	\$55.00

TOTAL: \$260.00

SON DOSCIENTOS SESENTA PESOS 00/100 M.N.

SUBTOTAL: \$224.400 IVA: \$35.8621

ESTE NO ES UN COMPRADOR FISCAL
PROPINA NO INCLUIDA

***SOFT RESTAURANT V10 ***



TICKET CLIENTE

CALLE SINALOA

CALLE SINALOA

Total

\$ 260.00

APROBADO

MESA: 218

MESERO: B131A

PERSONAS: 4

FOLIO: 14221

23/04/2025 08:10:10 AM

23/04/2025 08:35:14 AM

CAJERO:

Restaurant Café café
Calle Sinaloa 167, 85000, Cd Obregón, Sonora, México
Número de serie: SMARTPOS1491348028

CANT.	DESCRIPCION	IMPORTE
1	CHITAQUILLES ROJOS CO.	\$145.00
1	ORDEN DE SALCHICHA F.	\$60.00
1	JUGO DE NARANJA	\$55.00

TOTAL: \$260.00

SON DOSCIENTOS SESENTA PESOS 00/100 M.N.

SUBTOTAL: \$224.400 IVA: \$35.8621

ESTE NO ES UN COMPRADOR FISCAL
PROPINA NO INCLUIDA

***SOFT RESTAURANT V10 ***

NO. DE SERIE DEL CERTIFICADO DEL EMISOR

00001000000514666732

FECHA DE EMISIÓN

24/04/2025 08:08:20 p. m.

NO. DE SERIE DEL CERTIFICADO DEL SAT

00001000000509848883

FECHA DE CERTIFICACIÓN

24/04/2025 07:08:20 p. m.

FOLIO FISCAL: C524F7F5-2D50-4C16-B8A8-16C780B036D

EMISOR

NOMBRE: LGP SERVICIOS
RFC: LSE180626LC8
RÉGIMEN FISCAL: 601 - General de Ley Personas Morales

RECEPTOR

NOMBRE: GOBIERNO DEL ESTADO DE SONORA
RFC: GES790913CT0
USO CFDI: G03 - Gastos en general
DOMICILIO FISCAL: 83260
RÉGIMEN FISCAL: 603 - Personas Morales con Fines no Lucrativos

DATOS GENERALES

LUGAR EXPEDICIÓN: 85000
MÉTODO DE PAGO: PUE - Pago en una sola exhibición
FORMA DE PAGO: 28 - Tarjeta de débito

TIPO COMPROBANTE: I - Ingreso
EXPORTACIÓN: 01 - No aplica
MONEDA: MXN - Peso Mexicano

CLAVE	UNIDAD	CANT	NO. ID	DESCRIPCIÓN	VALOR UNITARIO	DESC	IMPORTE
90101501	H87 - PZA	1.00	XABC01XABC 01	CONSUMO DE ALIMENTOS	\$608.62	\$42.67	\$608.62
OBJETO IMPUESTO		02	Sí objeto de impuesto		IMPUESTOS TRASLADADOS 002 - IVA Tasa 16.00%	\$90.55	

OBSERVACIONES: Folios: 186299

SON: SEISCIENTOS CINCUENTA Y SEIS PESOS, 50/100 MXN

SIMBOLOGÍA DE CLAVES DE CATÁLOGOS DEL SAT

CLAVE SAT DESCRIPCIÓN
90101501 Restaurantes
H87 Pieza

SUBTOTAL	\$608.62
DESCUENTO	\$42.67
Base 002 - IVA Tasa 16.00%	\$566.95
002 - IVA Tasa 16.00%	\$90.55
IMPUESTOS TRASLADADOS	\$90.55
TOTAL	\$656.50

CADENA ORIGINAL DEL COMPLEMENTO DE CERTIFICACIÓN DIGITAL DEL SAT

RFC DEL PROVEEDOR DE CERTIFICACIÓN: LSO1306189R5

||1.1|c524f7f5-2d50-4c16-b8a6-16c780b036d4|2025-04-24T19:08:20|LSO1306189R5|bkfFleFwsn2F/HkBXrmJoYTFleBmEMill4oqv+r/pMwUvwSoRBPiVIGmrm7WYpIRqbmkusQro+ZcWwM0T+OoDwiGa3gNhU9X912n7VW72I/TL+Q0+BUpiyuXUUNU5Y4FV9ZYqdpW8m9oqWUVMf1iqgfsjDNDelI8OS4haLae9GBTjRdWnrgSNAW20cgQTT6GSWROEPZfIXbE/YBI4zvc3qixm4i/QKBWU6vcmLSUKQNTDX2liww51xWJEdhe0NShj8Cd7SkEi3ZVASJLyagFwhReDBPTRQIJF42hJ7FEIgW8ZRP055yW+nHXxbYW8cE5H1FnSWbEf11WwJ29w==|00001000000509848883||



SELLO DIGITAL DEL CFDI

bkfFleFwsn2F/HkBXrmJoYTFleBmEMill4oqv+r/pMwUvwSoRBPiVIGmrm7WYpIRqbmkusQro+ZcWwM0T+OoDwiGa3gNhU9X912n7VW72I/TL+Q0+BUpiyuXUUNU5Y4FV9ZYqdpW8m9oqWUVMf1iqgfsjDNDelI8OS4haLae9GBTjRdWnrgSNAW20cgQTT6GSWROEPZfIXbE/YBI4zvc3qixm4i/QKBWU6vcmLSUKQNTDX2liww51xWJEdhe0NShj8Cd7SkEi3ZVASJLyagFwhReDBPTRQIJF42hJ7FEIgW8ZRP055yW+nHXxbYW8cE5H1FnSWbEf11WwJ29w==

SELLO DEL SAT

VKLXJZJCCXpU3jHmL+zaKWmFJZ5KwUeLF7TICXXKpWj47f7qFzCDZ6SKuwcjPGvZ1TzRNsbKpkDRBjB5Yq+PwPpnFJAakNJ8X7cpBYs7J/uo0M47I0TV+B/zBSpXBSBpb9g0MZp2H/2sXb/qLBlua/jgdlyJ3nDCxwz+DyhX6IXSFB1AIVZRqDIDgmgnPgl+OdNK5cnsiwWlkW2nQw1YT02m9rVF6hhgy5kRbSaq332UfQvB3B6Nd+qhWlw+4E2C1ZYNUkHszvKohm4gVv7NcyiOBett2Ke54gHfDwpoy4M3S7JKN6+nRKfuMVLaoC UyUyjM+YRNTI+7SOjta==

ESTE DOCUMENTO ES UNA REPRESENTACIÓN IMPRESA DE UN CFDI

EFECTOS FISCALES AL PAGO

```

<cfdi:Comprobante xmlns:xsi="http://www.w3.org/2001/XMLSchema-instance" xmlns:cfdi="http://www.sat.gob.mx/cfd/4" Version="4.0" Serie="O" Folio="24020"
Sello="bkfFieFwsn2F/HkBXrmJOYTFleEMi1i40qv+r/pMwUvS0RBPIVlgmrm7Wyp1RqbmksQro+ZcwMM0T+0oDw1G6a3GhU9X912n7VW72I/TL+Q0+BUppjyUXUUNUSY4FV9ZYqdpW8mqUJVmH"
FormaPago="28" NoCertificado="00001000000514666732"
Certificado="MIIF77CC9WGAwIBAgIUdAMwDEwDAMDAI3MTQ2NjY3MzIwODQYK0ZlIhvcNAQELBQAwggGEMSAwHgYDQgODBBBVVRPUk1EQQUgQ0VSVE1GSUNBRE9SQTEUMCw6A1UECgwU0VSVK1C
Subtotal="608.62" Descuento="42.67" Moneda="MXN" Total="656.50" TipoDeComprobante="I" Exportacion="01" MetodoPago="PUE" LugarExpedicion="85000"
xsi:schemaLocation="http://www.sat.gob.mx/cfd/4 http://www.sat.gob.mx/sitio_internet/cfd/4/cfdv40.xsd" Fecha="2025-04-24T18:08:20"
<cfdi:Emisor Rfc="LSE100626LC8" Nombre="LGP SERVICIOS" RegimenFiscal="601"/>
<cfdi:Receptor Rfc="GES790913CT0" Nombre="GOBIERNO DEL ESTADO DE SONORA" DomicilioFiscalReceptor="83260" RegimenFiscalReceptor="603" UsoCFDI="G03"/>
<cfdi:Conceptos>
<cfdi:Concepto ClaveProdServ="90101501" NoIdentificacion="XABC01XABC01" Cantidad="1.000000" ClaveUnidad="H87" Unidad="PZA" Descripcion="CONSUMO DE
ALIMENTOS" ValorUnitario="608.620689" Importe="608.620689" Descuento="42.672414" ObjetoImp="02">
<cfdi:Impuestos>
<cfdi:Traslados>
<cfdi:Traslado Base="565.948275" Impuesto="002" TipoFactor="Tasa" TasaOCuota="0.160000" Importe="90.551724"/>
</cfdi:Traslados>
</cfdi:Impuestos>
</cfdi:Concepto>
</cfdi:Conceptos>
<cfdi:Impuestos TotalImpuestosTrasladados="90.55">
<cfdi:Traslados>
<cfdi:Traslado Base="565.95" Impuesto="002" TipoFactor="Tasa" TasaOCuota="0.160000" Importe="90.55"/>
</cfdi:Traslados>
</cfdi:Impuestos>
</cfdi:Conceptos>
<cfdi:Impuestos TotalImpuestosTrasladados="90.55">
<cfdi:Traslados>
<cfdi:Traslado Base="565.95" Impuesto="002" TipoFactor="Tasa" TasaOCuota="0.160000" Importe="90.55"/>
</cfdi:Traslados>
</cfdi:Impuestos>
</cfdi:Conceptos>
<cfdi:Complemento>
<cfdi:TimbreFiscalDigital xmlns:tfd="http://www.sat.gob.mx/TimbreFiscalDigital" xmlns:xsi="http://www.w3.org/2001/XMLSchema-instance"
xsi:schemaLocation="http://www.sat.gob.mx/TimbreFiscalDigital
http://www.sat.gob.mx/sitio_internet/cfd/TimbreFiscalDigitalv11.xsd" Version="1.1" UUID="c524f7f5-2d50-4c16-b8a6-16c780b036d4"
FechaTimbrado="2025-04-24T19:08:20" RfcProvCertif="LSD1306189R5"
SelloCFD="bkfFieFwsn2F/HkBXrmJOYTFleEMi1i40qv+r/pMwUvS0RBPIVlgmrm7Wyp1RqbmksQro+ZcwMM0T+0oDw1G6a3GhU9X912n7VW72I/TL+Q0+BUppjyUXUUNUSY4FV9ZYqdpW8mqUJVmH"
NoCertificadoSAT="00001000000509846663"
SelloSAT="VKLXZJ2CCXpU3jHmL+zaKwMfJ2SKw1uELF7fCXCKPwJ47f7qFeZCDZ6SKUwcvPGvZ1ZRNsbKpKDR81j85Yq+PwPdrFJAakNj8X7cpBYS7j/UD0M47t0TV4B/zb5pX86S6p9gmZp2"
</cfdi:Complemento>
</cfdi:Comprobante>

```

Verificación de comprobantes fiscales digitales por Internet

RFC del emisor	Nombre o razón social del emisor	RFC del receptor	Nombre o razón social del receptor
LSE180626LC8	LGP SERVICIOS	GES790913CT0	GOBIERNO DEL ESTADO DE SONORA
Folio fiscal	Fecha de expedición	Fecha certificación SAT	PAC que certificó
C524F7F5-2D50-4C16-B8A6-16C780B036D4	2025-04-24T18:08:20	2025-04-24T19:08:20	LSO1306189R5
Total del CFDI	Efecto del comprobante	Estado CFDI	Estatus de cancelación
\$656.50	Ingreso	Vigente	Cancelable sin aceptación

Imprimir

EMISOR:

DANIEL KIMOTO BAUMAN

RFC: KIBD790618LL5

Régimen Fiscal: 606

Dirección: Calle ALLENDE, No. 420, CP. 85000, D18, SON, MEX.

Correo: hotelbugambillas@hotmail.com Teléfono: 8441690997

RECEPTOR:

GOBIERNO DEL ESTADO DE SONORA

RFC: GES790913CT0

Régimen Fiscal: 603

Dirección: , CP. 83260, MEXICO.

Fecha:

2025-04-24T19:39:16

Tipo de Comprobante:

I

No. Certificado:

00001000000702524114

Lugar de Expedición:

85000

Moneda:

MXN

Tipo de Cambio:

1

Forma de Pago:

28

Método de Pago:

PUE

Uso CFDI:

G03

CANT Y UNID.	DESCRIPCIÓN	UNITARIO	IMPORTE
1.00 DAY	RENTA DE HABITACION DEL 21 AL 24 DE ABRIL DEL 2025	1,888.11	1,888.11
ClaveUnidad: E48 NoIdentificacion: PM ClaveProdServ: B0131500			



Importe en letra: Un Mil Ochocientos Pesos 00/100 M.N.

Folio Fiscal UUID: dc85c97a-a788-4240-9353-c9041d61d87c

Fecha de Timbrado: 2025-04-24T20:39:16

RFC Proveedor de Certificación: LSO1306189R5

No. Certificado SAT: 00001000000509846663

SubTotal:

1,888.11

IVA 16%

302.10

IVA Ret.

207.40

ISR Ret.

186.81

Total:

1,600.00

Sello SAT

0p0c18BepS4ODTmnd2oPujAEV6A8KH0c6wAUCHZ6w6YKQdpp0rC0W0LADL8H8C0Yn
 0s0ed0w0K0RUP13U30K370K50dMD0y8p1A-a788-4240-9353-c9041d61d87c
 0s00A0mS0A0E0p0m0C0m0F0B0w0w0E0T0h0y0h0YK0V0G0E0R0U0P0F0W0U0N0C0H0B0
 2w0P0U0R0A0Y0m072E0Q0U0C0w0S2T0p0P0S010A0F0P0R0M0F0J0m0Y0g0P0t0Y0T0C0Q0m0p0
 950P0h0m000Y0m0Y0D0Y00Z0T087E0P0g0F0S0L0E0m0000

Sello CFD

0AMBOYUANNESgMAWBN0w0L0B0E0w0UC00w0DC0Z0m0R0L0R0B0w0L0S0H0b0g0R0d0P0C
 S0d0m0G0B07y0C0M0G0U0P0L04N0M0F0C0g0m0E0U0v0B0R0G0v0H0O0Z0K0P0Z0M0K0Z0E0B0S01p0G0S0O
 T0m0P0P0F0u0z0v0g0J0M0T0B0M0G0A0Y0J0B0e0T0H0B0R0B0p0R0C0g0d0u0x0a0T0Y0A0X0p0F0u0h0B0V
 B0M0M0U0S0E0L0S0R0400p0S0w0w0h0C0m0S0P0H0u0p072B0N0M0y0D0T0Y0q0w0K0P0n0Z0q0H0B0g0
 h01P0C0S0Y077D0C0D0Y0W0E040W0J0m0p0C0Y0T0H0U0L0E0U0000

Cadena Original SAT

U:1X055c87a-a788-4240-9353-c9041d61d87c026-04-24T20:39:16LSO1306189R5w0w0E0Y
 u0N0N0E0g0M0A0W0B0N0w0L0B0E0w0UC00w0DC0Z0m0R0L0R0B0w0L0S0H0b0g0R0d0P0C0W0LADL8H8C0Yn
 E0T0Y0C0g0I0U0P0L04N0M0F0C0g0m0E0U0v0B0R0G0v0H0O0Z0K0P0Z0M0K0Z0E0B0S01p0G0S0O
 F0u0z0v0g0J0M0T0B0M0G0A0Y0J0B0e0T0H0B0R0B0p0R0C0g0d0u0x0a0T0Y0A0X0p0F0u0h0B0V
 S0B0L0C0d0J0g0S0G0m0h0C0m0S0P0H0u0p072B0N0M0y0D0T0Y0q0w0K0P0n0Z0q0H0B0g0
 S077D0C0D0Y0W0E040W0J0m0p0C0Y0T0H0U0L0E0U000000000509846663

This XML file does not appear to have any style information associated with it. The document tree is shown below.

```
<cfdi:Comprobante xmlns:cfdi="http://www.sat.gob.mx/cfd/4" xmlns:xsi="http://www.w3.org/2001/XMLSchema-instance" Version="4.0" Serie="A" Folio="10544"
Fecha="2025-04-24T19:39:16" FormaPago="28" NoCertificado="00001000000702524114" SubTotal="1888.11" Moneda="MXN" Total="1800.00" TipoDeComprobante="I"
Exportacion="01" MetodoPago="PUE" LugarExpedicion="85000" xsi:schemaLocation="http://www.sat.gob.mx/cfd/4
http://www.sat.gob.mx/sitio_internet/cfd/4/cfdv40.xsd"
Certificado="MIIF9DCCAGygAwI8AgIUMDAwMDEwMDAwMDA3MDI1MjQxMTQwODQyK0ZlhcNAQELBQAwggGVMTUwMmYDVQ0DCx8QyBERUwguU0VSVk1DSU8gREUGQURNSU53U1R5QU53OT04gVFjQ1VL
Sello="aINXtEQYUNNNEB1gMAWBNfuwsif9orEboeUCXOdvoDQZ7rmbRL6/RBdwGLc5Nobog9Ra0rPC5x02MgtE47yCMgf6UnPL4NMfpC5gqvqEMjbcvCB8BrGv5H7QZKROF2HLbkZEDB553pdG6830TtF
<cfdi:Emisor Nombre="DANIEL KIMOTO BAUMAN" Rfc="KIBD790618LL5" RegimenFiscal="606"/>
<cfdi:Receptor Rfc="GES790913CT0" Nombre="GOBIERNO DEL ESTADO DE SONORA" DomicilioFiscalReceptor="83260" RegimenFiscalReceptor="603" UsoCFDI="603"/>
<cfdi:Conceptos>
<cfdi:Concepto ClaveProdServ="80131500" NoIdentificacion="PM" Cantidad="1" ClaveUnidad="E48" Unidad="DAY" Descripcion="RENTA DE HABITACION DEL 21 AL
24 DE ABRIL DEL 2025" ValorUnitario="1888.11" Importe="1888.11" ObjetoImp="02">
<cfdi:Impuestos>
<cfdi:Traslados>
<cfdi:Traslado Base="1888.11" Impuesto="002" TipoFactor="Tasa" TasaOCuota="0.160000" Importe="302.10"/>
</cfdi:Traslados>
<cfdi:Retenciones>
<cfdi:Retencion Base="1888.11" Impuesto="002" TipoFactor="Tasa" TasaOCuota="0.166667" Importe="201.40"/>
<cfdi:Retencion Base="1888.11" Impuesto="001" TipoFactor="Tasa" TasaOCuota="0.100000" Importe="188.81"/>
</cfdi:Retenciones>
</cfdi:Impuestos>
</cfdi:Conceptos>
</cfdi:Conceptos>
<cfdi:Impuestos TotalImpuestosRetenidos="390.21" TotalImpuestosTrasladados="302.10">
<cfdi:Retenciones>
<cfdi:Retencion Impuesto="002" Importe="201.40"/>
<cfdi:Retencion Impuesto="001" Importe="188.81"/>
</cfdi:Retenciones>
<cfdi:Traslados>
<cfdi:Traslado Base="1888.11" Impuesto="002" TipoFactor="Tasa" TasaOCuota="0.160000" Importe="302.10"/>
</cfdi:Traslados>
</cfdi:Impuestos>
<cfdi:Complemento>
<tfd:TimbreFiscalDigital xmlns:tfd="http://www.sat.gob.mx/TimbreFiscalDigital" xmlns:xsi="http://www.w3.org/2001/XMLSchema-instance"
xsi:schemaLocation="http://www.sat.gob.mx/TimbreFiscalDigital
http://www.sat.gob.mx/sitio_internet/cfd/TimbreFiscalDigital/timbreFiscalDigitalv11.xsd" Version="1.1" UUID="dc85c97a-a788-4240-9353-c9041d6fd87c"
FechaTimbrado="2025-04-24T20:39:16" RfcProvCertif="LSO1306189R5"
SelloCFD="aINXtEQYUNNNEB1gMAWBNfuwsif9orEboeUCXOdvoDQZ7rmbRL6/RBdwGLc5Nobog9Ra0rPC5x02MgtE47yCMgf6UnPL4NMfpC5gqvqEMjbcvCB8BrGv5H7QZKROF2HLbkZEDB553pdG
NoCertificadoSAT="00001000000509046663"
SelloSAT="Opt/68WpSdOD7mCLOpJNjEVoAeAKHOCiUJuOhhZexebS4IQpqtppqnChWdk404L8H166CyNGd/egd1w3WXSrkJP1x3J93OK37KXSdkMDlbyBgtA+aTDQAO561abec0HhFzYULXNP
</tfd:Complemento>
</cfdi:Comprobante>
```

Verificación de comprobantes fiscales digitales por Internet

RFC del emisor	Nombre o razón social del emisor	RFC del receptor	Nombre o razón social del receptor
KIBD790618LL5	DANIEL KIMOTO BAUMAN	GES790913CT0	GOBIERNO DEL ESTADO DE SONORA
Folio fiscal	Fecha de expedición	Fecha certificación SAT	PAC que certificó
DC85C97A-A788-4240-9353-C9041D6FD87C	2025-04-24T19:39:16	2025-04-24T20:39:16	LSO1306189R5
Total del CFDI	Efecto del comprobante	Estado CFDI	Estatus de cancelación
\$1,800.00	Ingreso	Vigente	Cancelable sin aceptación

Imprimir



INBURSA
VENTA
HOTEL BUGAMBILIAS
ALLENDE NO 420 SN
CD OBREGON SON
CAJA 1 9179621

23 ABR 2025 08:42:42

*****9715

DEBITO/HSBCEMEX/VISA

OPER. 042 LOTE 001

C-O-P-I-A

IMPORTE \$ 450.00
APROBADA AUT.057646

RRN : 000000000042
AROC : 00000000004CD9
TC : 00000000004685
AID : A0000000031010

PROIBV20CENATU400-C



INBURSA
VENTA
HOTEL BUGAMBILIAS
ALLENDE NO 420 SN
CD OBREGON SON
CAJA 1 9179621

23 ABR 2025 08:41:45

*****9715

DEBITO/HSBCEMEX/VISA

OPER. 041 LOTE 001

C-O-P-I-A

IMPORTE \$ 450.00
APROBADA AUT.045313

RRN : 000000000041
AROC : 00000000001279
TC : 0000000000A22A
AID : A0000000031010

PROIBV20CENATU400-C



INBURSA
VENTA
HOTEL BUGAMBILIAS
ALLENDE NO 420 SN
CD OBREGON SON
CAJA 1 9179621

21 ABR 2025 17:52:24

*****9715

DEBITO/HSBCEMEX/VISA

OPER. 014 LOTE 001

C-O-P-I-A

IMPORTE \$ 900.00
APROBADA AUT.029910

RRN : 000000000014
AROC : 0000000000B008
TC : 0000000000B0C9
AID : A0000000031010

PROIBV20CENATU400-C



INBURSA
VENTA
HOTEL BUGAMBILIAS
ALLENDE NO 420 SN
CD OBREGON SON
CAJA 1 9179621

23 ABR 2025 08:42:42

*****9715

DEBITO/HSBCEMEX/VISA

OPER. 042 LOTE 001

C-O-P-I-A

IMPORTE \$ 450.00
APROBADA AUT.057646

RRN : 000000000042
AROC : 00000000004CD9
TC : 00000000004685
AID : A0000000031010

PROIBV20CENATU400-C



INBURSA
VENTA
HOTEL BUGAMBILIAS
ALLENDE NO 420 SN
CD OBREGON SON
CAJA 1 9179621

23 ABR 2025 08:41:45

*****9715

DEBITO/HSBCEMEX/VISA

OPER. 041 LOTE 001

C-O-P-I-A

IMPORTE \$ 450.00
APROBADA AUT.045313

RRN : 000000000041
AROC : 00000000001279
TC : 0000000000A22A
AID : A0000000031010

PROIBV20CENATU400-C

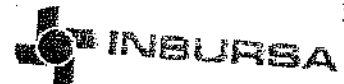

INBURSA
VENTA
HOTEL BUGAMBILIAS
ALLENDE NO 420 SN
CD OBREGON SON
CAJA 1 9179621

21 ABR 2025 17:52:24

*****9715

DEBITO/HSBCEMEX/VISA

OPER. 014 LOTE 001

C-O-P-I-A

IMPORTE \$ 900.00
APROBADA AUT.029910

RRN : 000000000014
AROC : 0000000000B008
TC : 0000000000B0C9
AID : A0000000031010

PROIBV20CENATU400-C



CADENA COMERCIAL OXXO
R.F.C. CC08605231N4

Lugar de Expedición
CP: 85260

Factura: 2244272250425130203314

Régimen Fiscal:

623 - Opcional para Grupos de Sociedades

Folio Fiscal:

df1a21ad-a59f-4d41-9883-4dd7abd97c84

Número del serie CSD del SAT: 00001000000710611637

Número del serie CSD del emisor: 00001000000713776116

Serie: 100BR

Tipo de Comprobante: I - Ingreso

Exportación: 01 - No Aplica

Fecha de emisión: 2025-04-25T06:02:03

Fecha de certificación: 2025-04-25T07:02:03

Facturado a: GOBIERNO DEL ESTADO DE SONORA

Dirección: COMONFORT Y DA PALIZA

Delegación/Municipio: HERMOSILLO

RFC: GES790913CT0

Régimen Fiscal: 603 - Personas Morales con Fines no Lucrativos

C.P : 85260

Colonia: CENTENARIO

Estado: SONORA

Uso CFDI: G03 - Gastos en general

Cantidad	Clave ID	Artículo	Precio Unitario	Impuesto	Importe	ObjetoImp
1.00 EA	50181905	CREMAX CHOCOLATE 171G	39.81	3.18	39.81	02
1.00 EA	50202306	REFRESCO COCACOLA 600 ML BOTELLA NO RETORNABLE COLA	18.10	2.90	18.10	02
2.00 EA	50202301	AGUA ALCALINA VITAWA 1LT	22.00	0.00	44.00	02
2.00 EA	50181905	OREO CHOCOLATE 105G	13.89	2.22	27.78	02

PUE - Pago en una sola exhibición

Forma de Pago

28 - Tarjeta de débito

SUBTOTAL

TASA IVA 0 %

TASA IEPS 0 %

TASA IVA 16 %

TOTAL

129.70

0.00

5.40

2.90

138.00



Sello digital del CFDI

Mkso/F7Zb+LPf9sGQLw4cT4gNHgu+TyN5R6+KTOa+xUuOQvLkfk6HMrBLawuP2dsj6B0R0T1WfKP49Vb92eryM6RER+QEsF5EDGsfsy/oi0L5sRyOyWuKh7qXkt+pHAp8d8exgfl+6lx2o8C3EYn10BfYCdU GhKMh9puDkgNdajDqaHJaKb+YdKWbqs7OSDzdD407WkfyVusk3kkiQLKGh/owsZ QsfCUNwRAP0U/NIAAEVpp8UwPgoL9fhgK67LZ BPT5qLD64IsWYwPfmBnsdXugPJ5R/CqYzOsudG9I+Ps+hDLyBHvfUuXpu5ZZ dElbwGt+pDGt4pvb1KDg==

Sello digital del SAT

ExyaNDaIXCX+3bXZYVhwRMhFTDSzHyocS2PUTqTH3wz7eSkqo4kTXpXfIDLnmuHK625jDhnhkvkgdRgZf6WavLqip1O/fHlwQ1nftQzmAS8Ac3GwZlzp/VUKugPuLC22InCnNKVsua/00mcDNWgOPV3BkcpqgZ3t5kiUgiPthFQu7iCCTVAEHYQxPnAvMEzIs3HeZMO720YIFCNOFWYQipoz/kUbpCnpbfCP+EFFBELXYzb20JP84E5j2TLE78ofWgiRmBaqHbz6dxc9qWw+IDCngcQ+tf7HdH2ZtUaj0ih15w8znQ1wyL+MMhEVEYkiQ7kc4bHv+p0w==

Cadena Original

[[1.1]df1a21ad-a59f-4d41-9883-4dd7abd97c84|2025-04-25T07:02:03|AUR100128NN3|Mkso/F7Zb+LPf9sGQLw4cT4gNHgu+TyN5R6+KTOa+xUuOQvLkfk6HMrBLawuP2dsj6B0R0T1WfKP49Vb92eryM6RER+QEsF5EDGsfsy/oi0L5sRyOyWuKh7qXkt+pHAp8d8exgfl+6lx2o8C3EYn10BfYCdU GhKMh9puDkgNdajDqaHJaKb+YdKWbqs7OSDzdD407WkfyVusk3kkiQLKGh/owsZ QsfCUNwRAP0U/NIAAEVpp8UwPgoL9fhgK67LZ BPT5qLD64IsWYwPfmBnsdXugPJ5R/CqYzOsudG9I+Ps+hDLyBHvfUuXpu5ZZ dElbwGt+pDGt4pvb1KDg==|00001000000710611637|

*Este documento es una representación impresa de un CFDI.

This XML file does not appear to have any style information associated with it. The document tree is shown below.

```
<cfdi:Comprobante xmlns:cfdi="http://www.sat.gob.mx/cfd/4" xmlns:xsi="http://www.w3.org/2001/XMLSchema-instance"
xsi:schemaLocation="http://www.sat.gob.mx/cfd/4 http://www.sat.gob.mx/sitio_internet/cfd/4/cfdv40.xsd" Version="4.0" Serie="100BR"
Folio="22442725042130203314" Fecha="2025-04-25T06:02:03" Exportacion="B1"
Sello="Mkso/F7Zb+LPf9sGQLw4cT4gNhgU+TyNSR6+KTOa+XUuQVlkf6HMRiBLaWuP2dsJ6B0R0TIwFKP49Vb92eryM6RER+QEsF5EDGSfsyl/oi0L5sRyQyWuKhh7qXKt+pHAp8d8exgfI+6IX2c
FormaPago="28" NoCertificado="00001000000713776116"
Certificado="MIIGHJCCBAagAWIBagIUMDAWMDA3MTM3NzYxMTYwQYJYKozIhvcNAQLEQAQgGgVMTUwMmYDVQDDCXBQYBERUwgbU0VSvKlDSU8gREUgQURNSU5JUIR5QUJNT04gVjF3QjVl
SubTotal="129.70" Moneda="MXN" Total="138.00" TipoDeComprobante="I" MetodoPago="PUE" LugarExpedicion="85260"
<cfdi:Emisor Nombre="CADENA COMERCIAL OXXO" Rfc="CCO8605231NA" RegimenFiscal="603"
<cfdi:Receptor Rfc="GE5790913CT0" Nombre="GOBIERNO DEL ESTADO DE SONORA" DomicilioFiscalReceptor="83260" RegimenFiscalReceptor="603"/>
<cfdi:Conceptos>
<cfdi:Concepto ClaveProdServ="50181905" NoIdentificacion="7500478002001" Cantidad="1.00" ClaveUnidad="EA" Unidad="EA" Descripcion="CREMAX CHOCOLATE
1716" ValorUnitario="39.814815" Importe="39.814815" ObjetoImp="02">
<cfdi:Impuestos>
<cfdi:Traslados>
<cfdi:Traslado Base="43.00" Impuesto="002" TipoFactor="Tasa" TasaOCuota="0.000000" Importe="0.00"/>
<cfdi:Traslado Base="39.81" Impuesto="003" TipoFactor="Tasa" TasaOCuota="0.000000" Importe="3.18"/>
</cfdi:Traslados>
</cfdi:Impuestos>
</cfdi:Concepto>
<cfdi:Concepto ClaveProdServ="50202306" NoIdentificacion="75007614" Cantidad="1.00" ClaveUnidad="EA" Unidad="EA" Descripcion="REFresco COCACOLA 600
ML BOTELLA NO RETORNABLE COLA" ValorUnitario="18.103448" Importe="18.103448" ObjetoImp="02">
<cfdi:Impuestos>
<cfdi:Traslados>
<cfdi:Traslado Base="18.10" Impuesto="002" TipoFactor="Tasa" TasaOCuota="0.160000" Importe="2.90"/>
</cfdi:Traslados>
</cfdi:Impuestos>
</cfdi:Concepto>
<cfdi:Concepto ClaveProdServ="50202301" NoIdentificacion="7502271153674" Cantidad="2.00" ClaveUnidad="EA" Unidad="EA" Descripcion="AGUA ALCALINA
VITAMA 1LT" ValorUnitario="22.00" Importe="44.000000" ObjetoImp="02">
<cfdi:Impuestos>
<cfdi:Traslados>
<cfdi:Traslado Base="44.00" Impuesto="002" TipoFactor="Tasa" TasaOCuota="0.000000" Importe="0.00"/>
</cfdi:Traslados>
</cfdi:Impuestos>
</cfdi:Concepto>
<cfdi:Concepto ClaveProdServ="50181905" NoIdentificacion="7622210575566" Cantidad="2.00" ClaveUnidad="EA" Unidad="EA" Descripcion="OREO CHOCOLATE
105G" ValorUnitario="13.888889" Importe="27.777778" ObjetoImp="02">
<cfdi:Impuestos>
<cfdi:Traslados>
<cfdi:Traslado Base="30.00" Impuesto="002" TipoFactor="Tasa" TasaOCuota="0.000000" Importe="0.00"/>
<cfdi:Traslado Base="27.78" Impuesto="003" TipoFactor="Tasa" TasaOCuota="0.000000" Importe="2.22"/>
</cfdi:Traslados>
</cfdi:Impuestos>
</cfdi:Concepto>
</cfdi:Conceptos>
<cfdi:Impuestos TotalImpuestosTrasladados="8.30">
<cfdi:Traslados>
<cfdi:Traslado Impuesto="002" TipoFactor="Tasa" TasaOCuota="0.000000" Base="117.00" Importe="0.00"/>
<cfdi:Traslado Impuesto="003" TipoFactor="Tasa" TasaOCuota="0.000000" Base="67.59" Importe="5.40"/>
<cfdi:Traslado Impuesto="002" TipoFactor="Tasa" TasaOCuota="0.160000" Base="18.10" Importe="2.90"/>
</cfdi:Traslados>
</cfdi:Impuestos>
<cfdi:Complemento>
<cfdi:TimbreFiscalDigital xmlns:tf="http://www.sat.gob.mx/TimbreFiscalDigital" xmlns:xsi="http://www.w3.org/2001/XMLSchema-instance"
xsi:schemaLocation="http://www.sat.gob.mx/TimbreFiscalDigital
http://www.sat.gob.mx/sitio_internet/cfd/TimbreFiscalDigital/TimbreFiscalDigitalv11.xsd" Version="1.1" UUID="df1a21ad-a59f-4d41-9883-4dd7abd97c84"
FechaTimbrado="2025-04-25T07:02:03" RfcProvCertif="AUR100120NN3"
SelloSAT="EyaN0AIxCX+3bX2YVhWmHFD5zHyocS2PUTqTH3wz7eSkqo4KTxpXf1lBlnmuK1625jDhnhkvkgdRgZf6Waviqip10/fHLwQ1nfTQzmAS8Ac3GwZ1zP/VUKugPulC/22inCnNKV
SelloCFD="Mkso/F7Zb+LPf9sGQLw4cT4gNhgU+TyNSR6+KTOa+XUuQVlkf6HMRiBLaWuP2dsJ6B0R0TIwFKP49Vb92eryM6RER+QEsF5EDGSfsyl/oi0L5sRyQyWuKhh7qXKt+pHAp8d8exgf
NoCertificadoSAT="00001000000710611637"/>
</cfdi:Complemento>
<cfdi:Addenda>
<ns:Oxxo xmlns:ns="https://www.oxxo.com/ns/addenda/oxxo/1" version="1.1">
<ns:generales tipoDocumento="Factura"/>
<ns:clavesDescripcion c_MetodoPago="Pago en una sola exhibición" c_RegimenFiscal="Personas Morales con Fines no Lucrativos"
c_TipoDeComprobante="Ingreso" c_UsoCFDI="Gastos en general" e_RegimenFiscal="Opcional para Grupos de Sociedades"/>
<ns:receptor>
<ns:domicilioFiscalM calle="COMONFORT Y DR PALIZA" ciudad="HERMOSILLO" codigoPostal="83260" colonia="CENTENARIO" estado="SONORA"
municipio="HERMOSILLO" pais="MEX"/>
</ns:receptor>
<ns:datosTienda codigoPostal="85260" direccion="Salida Bacum SN Bacum 50490 BACUM, SON" nombre="Salida Bacum Cen"/>
<ns:id>PORTAL100539681</ns:id>
</ns:Oxxo>
</cfdi:Addenda>
</cfdi:Comprobante>
```

Verificación de comprobantes fiscales digitales por internet

RFC del emisor	Nombre o razón social del emisor	RFC del receptor	Nombre o razón social del receptor
CCO8605231N4	CADENA COMERCIAL OXXO	GES790913CT0	GOBIERNO DEL ESTADO DE SONORA
Folio fiscal	Fecha de expedición	Fecha certificación SAT	PAC que certificó
DF1A21AD-A59F-4D41-9883-4DD7ABD97C84	2025-04-25T06:02:03	2025-04-25T07:02:03	AUR100128NN3
Total del CFDI	Efecto del comprobante	Estado CFDI	Estatus de cancelación
\$138.00	Ingreso	Vigente	Cancelable sin aceptación

Imprimir

Cadena Comercial Oxxo, S.A. de C.V.
CCO-860523-1N4

SALIDA BACUM CEN

Edison Nte. Numero 1295 Colonia talleres Monterrey, Nuev
o Leon C.P. 64480

Regimen de
Opcional para Grupos de Sociedades

FLRINY7202030	1	23/04/2025	09:59
COCA-COLA NR 600ML			21.00
CREMAX CHOCOLATE 171			43.00
OREO CHOCOLATE 1056			22.00
232624_1 2 x USG Oreo V			-7.00
OREO CHOCOLATE 1056			22.00
232624_1 2 x USG Oreo V			-7.00
AGUA.ALCALUITANAILT			22.00
AGUA.ALCALUITANAILT			22.00
Fol.Ute:126130			
ID=1008R504901			
Total: \$ 136.00			
IVA INCLUIDO: \$ 2.90			
*** AHORRO: \$14.00 ***			
CIENTO TREINTA Y OCHO PESOS 00/100 N.N.			
Pago Electrónico: 136.00			

BBVA

Emisor: HSBC

VENTA

AFILIACION 4580742
TARJETA *****9715 VENCE /
DEBITO
AUT: 031149
TOTAL N.N. \$ 136.00
101

AUTORIZADO SIN FIRMA

ARQC: ARQC: BE7F620A906B6D07

AID: AID: A0000000031010

PAGARE NEGOCIABLE UNICAMENTE CON INSTITUCIONES DE CREDIT
O. POR ESTE PAGARE ME OBLIGO INCONDICIONALMENTE A PAGAR
A LA ORDEN DEL BANCO ACREDITANTE EL IMPORTE DE ESTE TITU
LO. ESTE PAGARE PROCEDE DEL CONTRATO DE APERTURA DE CRED
ITO QUE EL BANCO ACREDITANTE Y EL TARJETAHABIENTE TIENEN
CELEBRADO.

Pago: \$ 136.00 Cambio: \$ 0.00

=== SPIN PREMIA ===

Hola andres

GRACIAS POR TU VISITA recuerda que ahora
tus puntos valen dinero, acumúlos en cada compra

RESUMEN DE TU CUENTA:

USADOS EN TU COMPRA: 0
ACUMULADOS EN TU COMPRA: 13
NUEVO SALDO EN PUNTOS: 294
EQUIVALENTE A: \$29.4

MECANICA SELLOXXOS:

Cada compra de las mecánicas participantes te da un
SELLO acumúlos y obtén tu siguiente producto GRATIS

Acumula	Producto/Mecánica	SELOXXOS
	Descripción	
¡Ya casi sigue acumulando!		
4	andetti chocolate Abuelita	0 de 4
	Gana un andetti abuelita 12oz	
5	Halla Variedad 25 gr	0 de 5

PAGO EN UNA SOLA EXHIBICION

BACUN.

SONORA

SALIDA BACUN S/N

BACUN. BACUN

SONORA

05260

email:atencionclientes@oxxo.com Tel.Nty. 83 20 20 20

Teléfono sin costo 01 (01) 83 20 20 20

>>>> COPIA CLIENTE >>>>

Cadena Comercial Oxxo, S.A. de C.V.
CCO-860523-1N4

SALIDA BACUM CEN

Edison Nte. Numero 1295 Colonia talleres Monterrey, Nuev
o Leon C.P. 64480

Regimen de
Opcional para Grupos de Sociedades

FLRINY7202030	1	23/04/2025	09:59
COCA-COLA NR 600ML			21.00
CREMAX CHOCOLATE 171			43.00
OREO CHOCOLATE 1056			22.00
232624_1 2 x USG Oreo V			-7.00
OREO CHOCOLATE 1056			22.00
232624_1 2 x USG Oreo V			-7.00
AGUA.ALCALUITANAILT			22.00
AGUA.ALCALUITANAILT			22.00
Fol.Ute:126130			
ID=1008R504901			
Total: \$ 136.00			
IVA INCLUIDO: \$ 2.90			
*** AHORRO: \$14.00 ***			
CIENTO TREINTA Y OCHO PESOS 00/100 N.N.			
Pago Electrónico: 136.00			

BBVA

Emisor: HSBC

VENTA

AFILIACION 4580742
TARJETA *****9715 VENCE /
DEBITO
AUT: 031149
TOTAL N.N. \$ 136.00
101

AUTORIZADO SIN FIRMA

ARQC: ARQC: BE7F620A906B6D07

AID: AID: A0000000031010

PAGARE NEGOCIABLE UNICAMENTE CON INSTITUCIONES DE CREDIT
O. POR ESTE PAGARE ME OBLIGO INCONDICIONALMENTE A PAGAR
A LA ORDEN DEL BANCO ACREDITANTE EL IMPORTE DE ESTE TITU
LO. ESTE PAGARE PROCEDE DEL CONTRATO DE APERTURA DE CRED
ITO QUE EL BANCO ACREDITANTE Y EL TARJETAHABIENTE TIENEN
CELEBRADO.

Pago: \$ 136.00 Cambio: \$ 0.00

=== SPIN PREMIA ===

Hola andres

GRACIAS POR TU VISITA recuerda que ahora
tus puntos valen dinero, acumúlos en cada compra

RESUMEN DE TU CUENTA:

USADOS EN TU COMPRA: 0
ACUMULADOS EN TU COMPRA: 13
NUEVO SALDO EN PUNTOS: 294
EQUIVALENTE A: \$29.4

MECANICA SELLOXXOS:

Cada compra de las mecánicas participantes te da un
SELLO acumúlos y obtén tu siguiente producto GRATIS

Acumula	Producto/Mecánica	SELOXXOS
	Descripción	
¡Ya casi sigue acumulando!		
4	andetti chocolate Abuelita	0 de 4
	Gana un andetti abuelita 12oz	
5	Halla Variedad 25 gr	0 de 5

PAGO EN UNA SOLA EXHIBICION

BACUN.

SONORA

SALIDA BACUN S/N

BACUN. BACUN

SONORA

05260

email:atencionclientes@oxxo.com Tel.Nty. 83 20 20 20

Teléfono sin costo 01 (01) 83 20 20 20

>>>> COPIA CLIENTE >>>>



CADENA COMERCIAL OXXO
R.F.C. CCO8605231N4

Lugar de Expedición
CF: 85260

Factura: 2244272250425130451230

Régimen Fiscal:

623 - Opcional para Grupos de Sociedades

Folio Fiscal:

4cb1721b-b36b-494f-bd38-203b65efe2a2

Número del serie CSD del SAT: 00001000000710611637

Número del serie CSD del emisor: 00001000000713776116

Serie: 100BR

Tipo de Comprobante: I - Ingreso

Exportación: 01 - No Aplica

Fecha de emisión: 2025-04-25T06:04:51

Fecha de certificación: 2025-04-25T07:04:51

Facturado a: GOBIERNO DEL ESTADO DE SONORA

Dirección: COMONFORT Y DR PALIZA

Delegación/Municipio: HERMOSILLO

RFC: GES790913CT0

Régimen Fiscal: 603 - Personas Morales con Fines no Lucrativos

C.P.: 83260

Colonia: CENTENARIO

Estado: SONORA

Uso CFDI: G03 - Gastos en general

Cantidad	Clave ID	Artículo	Precio Unitario	Impuesto	Importe	Objeto Imp
1.00 EA	50181900	PASTELITO SUBMARINOS MARINELA 105 GR BOLSA FRESA	26.85	2.15	26.85	02
1.00 EA	50181900	PAN DULCE MANTECADAS BIMBO 123 GR BOLSAVAINILLA CON NUEZ	27.78	2.22	27.78	02
1.00 EA	50202309	ELECTROLIT MANZANA 625ML	39.00	0.00	39.00	02
2.00 EA	50202301	AGUA ALCALINA VITAWA 1LT	21.00	0.00	42.00	02

PUE - Pago en una sola exhibición

Forma de Pago

28 - Tarjeta de débito

SUBTOTAL

TASA IVA 0%

TASA IEPS 0%

TOTAL

135.63

0.00

4.37

140.00



Sello digital del CFDI

RtWfAv4bZgRQwLP6L84Fv0KDBOC7DofLUO+7M2L0dfRsv2Q+hqGdtGB6udWMjgw3o7gOzNaDqxY5ppaCaKqDg2HI+SBOImqDO31vklrVbw8QQZ0ZfXC25Qm1DgUGz/+szRPXRP8QUaDCB7y3ZwDpFR9IPgmZfA+xl1tGJK7Vz3j6Glg6fUgOSiCnIhSWH3tsbPT125YRmM3WNNW7fS VaGD82BM8WB+IQFxyRjX1MsDqDjBNjOWFMnQYMz4eWkseyIKyualzDD1XLWapr6EhJv/ba5LwdWFNH7hWDgyNXW57IT4CgRP+g42jm0YBH+0fd2Znr5mSo+V/SyOQ==

Sello digital del SAT

RnRCroYCBmsAHNtjq1Hdwi+RVVi7z9qjGDPS+fgkQ+mO5yl4L6FLxWOHMrSWWD8dvo6LzWQJKCWSfxpuA41GSr2+BNwQLfoD0OSKElf726XEIwMmVT5P1KJDEoGm0hqydmrCgA2V8Vlwm3+JQ/D0ObniiAAXhQMDRjD4+WhF8kdHVhRTmpOKzHjw75xx7HjHXg2jMfEydWwqzFhCsSoUn7BSPdPvNkb1MWhRc6QPYFDNze7R+6jQm6eNA9ZHQVXs/aX3Pn8rMq2+bMCMYTYrElcOykLsk6Va1qngW7u+rpKJRiARpx9MDKUo7kntqmKpo1c9MKDKjLbQ==

Cadena Original

||1.1|4cb1721b-b36b-494f-bd38-203b65efe2a2|2025-04-25T07:04:51|AUR100128NN3|RtWfAv4bZgRQwLP6L84Fv0KDBOC7DofLUO+7M2L0dfRsv2Q+hqGdtGB6udWMjgw3o7gOzNaDqxY5ppaCaKqDg2HI+SBOImqDO31vklrVbw8QQZ0ZfXC25Qm1DgUGz/+szRPXRP8QUaDCB7y3ZwDpFR9IPgmZfA+xl1tGJK7Vz3j6Glg6fUgOSiCnIhSWH3tsbPT125YRmM3WNNW7fS VaGD82BM8WB+IQFxyRjX1MsDqDjBNjOWFMnQYMz4eWkseyIKyualzDD1XLWapr6EhJv/ba5LwdWFNH7hWDgyNXW57IT4CgRP+g42jm0YBH+0fd2Znr5mSo+V/SyOQ==|00001000000710611637||

*Este documento es una representación impresa de un CFDI.

This XML file does not appear to have any style information associated with it. The document tree is shown below.

```
<cfdi:Comprobante xmlns:cfdi="http://www.sat.gob.mx/cfd/4" xmlns:xsi="http://www.w3.org/2001/XMLSchema-instance"
xsi:schemaLocation="http://www.sat.gob.mx/cfd/4 http://www.sat.gob.mx/sitio_internet/cfd/4/cfdv40.xsd" Version="4.0" Serie="100BR"
Folio="2244272250425130451230" Fecha="2025-04-25T06:04:51" Exportacion="01"
Sello="RtWfAv4bZgRQwLP6L84Fv0KDB0C7DofLU0+7M2L0dfrsv2Q+HqGdtGBGudWMIJgw3o7gOzNaDqxy5ppaCakQdG2H1+SB0lmaqD031vkblrVbw8CQZ0ZfXC25Qm1DgUGz/+szRPXRPk8QaDCB7)
FormaPago="28" NoCertificado="00001000000713776116"
Certificado="MLIGHJCCBAAGAWI8AGIUMDAWMDAWMDA3MTM3NzYxNTYwDQY7KoZiHvCNAQELBQAwggGVMTUwMwYDVQQDDCxBQy8ERUwUgU0VSvk1DSU8gREUGQURNSU53U1RSQUJOT04gVFJ1Q1Vt
SubTotal="135.63" Moneda="MXN" Total="140.00" TipoDeComprobante="I" MetodoPago="PUE" LugarExpedicion="85260">
<cfdi:Emisor Nombre="CADENA COMERCIAL OXXO" Rfc="CC08605231M4" RegimenFiscal="603"/>
<cfdi:Receptor Rfc="GES790913CT0" Nombre="GOBIERNO DEL ESTADO DE SONORA" UsoCFDI="603" DomicilioFiscalReceptor="83260" RegimenFiscalReceptor="603"/>
<cfdi:Conceptos>
<cfdi:Concepto ClaveProdServ="50181900" NoIdentificacion="7501000153374" Cantidad="1.00" ClaveUnidad="EA" Unidad="EA" Descripcion="PASTELITO
SUBMARINOS MARINELA 105 GR BOLSA FRESA" ValorUnitario="26.851852" Importe="26.851852" ObjetoImp="02">
<cfdi:Impuestos>
<cfdi:Traslados>
<cfdi:Traslado Base="29.00" Impuesto="002" TipoFactor="Tasa" TasaOCuota="0.000000" Importe="0.00"/>
<cfdi:Traslado Base="26.85" Impuesto="003" TipoFactor="Tasa" TasaOCuota="0.080000" Importe="2.15"/>
</cfdi:Traslados>
</cfdi:Impuestos>
</cfdi:Concepto>
<cfdi:Concepto ClaveProdServ="50181900" NoIdentificacion="7501030419389" Cantidad="1.00" ClaveUnidad="EA" Unidad="EA" Descripcion="PAN DULCE
MANTECADAS BIMBO 123 GR BOLSASAVINILLA CON NUEZ" ValorUnitario="27.777778" Importe="27.777778" ObjetoImp="02">
<cfdi:Impuestos>
<cfdi:Traslados>
<cfdi:Traslado Base="30.00" Impuesto="002" TipoFactor="Tasa" TasaOCuota="0.000000" Importe="0.00"/>
<cfdi:Traslado Base="27.78" Impuesto="003" TipoFactor="Tasa" TasaOCuota="0.080000" Importe="2.22"/>
</cfdi:Traslados>
</cfdi:Impuestos>
</cfdi:Concepto>
<cfdi:Concepto ClaveProdServ="50202309" NoIdentificacion="7501125104343" Cantidad="1.00" ClaveUnidad="EA" Unidad="EA" Descripcion="ELECTROLIT
MANZANA 625ML" ValorUnitario="39.00" Importe="39.000000" ObjetoImp="02">
<cfdi:Impuestos>
<cfdi:Traslados>
<cfdi:Traslado Base="39.00" Impuesto="002" TipoFactor="Tasa" TasaOCuota="0.000000" Importe="0.00"/>
</cfdi:Traslados>
</cfdi:Impuestos>
</cfdi:Concepto>
<cfdi:Concepto ClaveProdServ="50202301" NoIdentificacion="7502271153674" Cantidad="2.00" ClaveUnidad="EA" Unidad="EA" Descripcion="AGUA ALCALINA
VIATANA 1LT" ValorUnitario="21.00" Importe="42.000000" ObjetoImp="02">
<cfdi:Impuestos>
<cfdi:Traslados>
<cfdi:Traslado Base="42.00" Impuesto="002" TipoFactor="Tasa" TasaOCuota="0.000000" Importe="0.00"/>
</cfdi:Traslados>
</cfdi:Impuestos>
</cfdi:Concepto>
</cfdi:Conceptos>
<cfdi:Impuestos TotalImpuestosTrasladados="4.37">
<cfdi:Traslados>
<cfdi:Traslado Impuesto="002" TipoFactor="Tasa" TasaOCuota="0.000000" Base="140.00" Importe="0.00"/>
<cfdi:Traslado Impuesto="003" TipoFactor="Tasa" TasaOCuota="0.080000" Base="54.63" Importe="4.37"/>
</cfdi:Traslados>
</cfdi:Impuestos>
<cfdi:Complemento>
<cfdi:TimbreFiscalDigital xmlns:tf="http://www.sat.gob.mx/TimbreFiscalDigital" xmlns:xsi="http://www.w3.org/2001/XMLSchema-instance"
xsi:schemaLocation="http://www.sat.gob.mx/TimbreFiscalDigital
http://www.sat.gob.mx/sitio_internet/cfd/TimbreFiscalDigital/TimbreFiscalDigitalv11.xsd" Version="1.1" UUID="4cb1721b-b36b-494f-bd38-203b6Sefe2a2"
FechaTimbrado="2025-04-25T07:04:51" RfcProvCertif="AJR100128NN3"
SelloSAT="RnRCroYCBmsAHntJq1Hdwi+RVVi7z9qijGDP5+fgkQ+m05y14L6FLXMOhmrFSWMD8dv0dLzHQJCKMSfxpuAjj416Sr2+8WwQLf0D00SKE1f726XE1wMvTSP1KIDeGm0hgydmrCGa2V
SelloCFD="RtWfAv4bZgRQwLP6L84Fv0KDB0C7DofLU0+7M2L0dfrsv2Q+HqGdtGBGudWMIJgw3o7gOzNaDqxy5ppaCakQdG2H1+SB0lmaqD031vkblrVbw8CQZ0ZfXC25Qm1DgUGz/+szRPXRPk8Q
NoCertificadoSAT="00001000000710611637"/>
</cfdi:Complemento>
<cfdi:Addenda>
<ns:Oxxo xmlns:ns="https://www.oxxo.com/ns/addenda/oxxo/1" version="1.1">
<ns:generales tipoDocumento="Factura"/>
<ns:clavesDescripcion c_MetodoPago="Pago en una sola exhibición" c_RegimenFiscal="Personas Morales con Fines no Lucrativos"
c_TipoDeComprobante="Ingreso" c_UsoCFDI="Gastos en general" e_RegimenFiscal="Opcional para Grupos de Sociedades"/>
<ns:receptor>
<ns:domicilioFiscalR calle="COMONFORT Y DR PALIZA" ciudad="HERMOSILLO" codigoPostal="83260" colonia="CENTENARIO" estado="SONORA"
municipio="HERMOSILLO" pais="MEX"/>
</ns:receptor>
<ns:datosTienda codigoPostal="85260" direccion="Salida Bacum SN Bacum 50490 BACUM, SON" nombre="Salida Bacum Cen"/>
<ns:id>PORTAL100539685</ns:id>
</ns:Oxxo>
</cfdi:Addenda>
</cfdi:Comprobante>
```

Verificación de comprobantes fiscales digitales por internet

RFC del emisor	Nombre o razón social del emisor	RFC del receptor	Nombre o razón social del receptor
CCO8605231N4	CADENA COMERCIAL OXXO	GES790913CT0	GOBIERNO DEL ESTADO DE SONORA
Folio fiscal	Fecha de expedición	Fecha certificación SAT	PAC que certificó
4CB1721B-B36B-494F-BD38-203B65EFE2A2	2025-04-25T06:04:51	2025-04-25T07:04:51	AUR100128NN3
Total del CFDI	Efecto del comprobante	Estado CFDI	Estatus de cancelación
\$140.00	Ingreso	Vigente	Cancelable sin aceptación

Imprimir

Cadena Comercial Oxxo, S.A. de C.V.
CCO-860523-1N4
SALIDA BACUM CEN
Edison Nte. Numero 1235 Colonia talleres Monterrey, Nuevo
Leon C.P. 64480

Regimen de
Opcional para Grupos de Sociedades

FLRINY7202030	2	24/04/2025	09:13
MANTECADAS BIMBO1236	1		30.00
SUBMARINO FRESA1056R	1		29.00
ELECTROLITMANZAG25	1		39.00
AGUA.ALCALUITAHAILT	1		21.00
AGUA.ALCALUITAHAILT	1		21.00
Fol_Uta:14338		Total:	\$ 140.00
ID=100BR504902		IVA INCLUIDO:	\$ 0.00
CIENTO CUARENTA PESOS 00/100 M.N.			
Pago Electrónico: 140.00			

BBVA
Emisor: HSBC
VENTA

AFILIACION 4588742
TARJETA *****9715
DEBITO
AUT: 000669

TOTAL M.N. \$ 140.00
181

AUTORIZADO SIN FIRMA

ARRC: ARRC: 1D060FE52A46B43B
AID: AID: A000000031010

PAGARE NEGOCIABLE UNICAMENTE CON INSTITUCIONES DE CREDITO.
O. POR ESTE PAGARE ME OBLIGO INCONDICIONALMENTE A PAGAR
A LA ORDEN DEL BANCO ACREDITANTE EL IMPORTE DE ESTE TITULO.
LO. ESTE PAGARE PROCEDE DEL CONTRATO DE APERTURA DE CREDITO
Y QUE EL BANCO ACREDITANTE Y EL TAJETAHABIENTE TIENEN
CELEBRADO.

Pago: \$ 140.00 Cambio: \$ 0.00

=== SPIN PREMIA ===

Hola andres
GRACIAS POR TU VISITA recuerda que ahora
tus puntos valen dinero, acumúlos en cada compra

RESUMEN DE TU CUENTA:

USADOS EN TU COMPRA: 0
ACUMULADOS EN TU COMPRA: 14
NUEVO SALDO EN PUNTOS: 337
EQUIVALENTE A: \$33.7

MECANICA SELLOXXOS:

Cada compra de las mecánicas participantes te da un
SELLO acumúlalos y obtén tu siguiente producto GRATIS

Acumula	Producto/Mecánica Descripción	SELLOXXOS
4	andetti chocolate Abuelita	0 de 4
Gana un andetti abuelita 12oz		
5	Halls Variedad 25 gr	0 de 5

PAGO EN UNA SOLA EXHIBICION

BACUM,
SONORA
SALIDA BACUM S/N
BACUM, BACUM
SONORA
85260

email:atencionclientes@oxxo.com Tel.Mty. 83 20 20 20
Teléfono sin costo 01 (81) 83 20 20 20
>>>> COPIA CLIENTE >>>>

Cadena Comercial Oxxo, S.A. de C.V.
CCO-860523-1N4
SALIDA BACUM CEN
Edison Nte. Numero 1235 Colonia talleres Monterrey, Nuevo
Leon C.P. 64480

Regimen de
Opcional para Grupos de Sociedades

FLRINY7202030	2	24/04/2025	09:13
MANTECADAS BIMBO1236	1		30.00
SUBMARINO FRESA1056R	1		29.00
ELECTROLITMANZAG25	1		39.00
AGUA.ALCALUITAHAILT	1		21.00
AGUA.ALCALUITAHAILT	1		21.00
Fol_Uta:14338		Total:	\$ 140.00
ID=100BR504902		IVA INCLUIDO:	\$ 0.00
CIENTO CUARENTA PESOS 00/100 M.N.			
Pago Electrónico: 140.00			

BBVA
Emisor: HSBC
VENTA

AFILIACION 4588742
TARJETA *****9715
DEBITO
AUT: 000669

TOTAL M.N. \$ 140.00
181

AUTORIZADO SIN FIRMA

ARRC: ARRC: 1D060FE52A46B43B
AID: AID: A000000031010

PAGARE NEGOCIABLE UNICAMENTE CON INSTITUCIONES DE CREDITO.
O. POR ESTE PAGARE ME OBLIGO INCONDICIONALMENTE A PAGAR
A LA ORDEN DEL BANCO ACREDITANTE EL IMPORTE DE ESTE TITULO.
LO. ESTE PAGARE PROCEDE DEL CONTRATO DE APERTURA DE CREDITO
Y QUE EL BANCO ACREDITANTE Y EL TAJETAHABIENTE TIENEN
CELEBRADO.

Pago: \$ 140.00 Cambio: \$ 0.00

=== SPIN PREMIA ===

Hola andres
GRACIAS POR TU VISITA recuerda que ahora
tus puntos valen dinero, acumúlos en cada compra

RESUMEN DE TU CUENTA:

USADOS EN TU COMPRA: 0
ACUMULADOS EN TU COMPRA: 14
NUEVO SALDO EN PUNTOS: 337
EQUIVALENTE A: \$33.7

MECANICA SELLOXXOS:

Cada compra de las mecánicas participantes te da un
SELLO acumúlalos y obtén tu siguiente producto GRATIS

Acumula	Producto/Mecánica Descripción	SELLOXXOS
4	andetti chocolate Abuelita	0 de 4
Gana un andetti abuelita 12oz		
5	Halls Variedad 25 gr	0 de 5

PAGO EN UNA SOLA EXHIBICION

BACUM,
SONORA
SALIDA BACUM S/N
BACUM, BACUM
SONORA
85260

email:atencionclientes@oxxo.com Tel.Mty. 83 20 20 20
Teléfono sin costo 01 (81) 83 20 20 20
>>>> COPIA CLIENTE >>>>



CADENA COMERCIAL OXO
R.F.C. CCO8605231N4

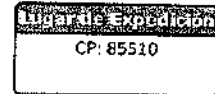

Factura: 2211457250425213851539

Régimen Fiscal:

623 - Opcional para Grupos de Sociedades

Folio Fiscal:

204e1803-9c96-43b9-acb8-e8c67856c102

Número del serie CSD del SAT: 00001000000710611637

Número del serie CSD del emisor: 00001000000713776116

Serie: 100BR

Tipo de Comprobante: I - Ingreso

Exportación: 01 - No Aplica

Fecha de emisión: 2025-04-25T14:38:51

Fecha de certificación: 2025-04-25T15:38:52

Facturado a: GOBIERNO DEL ESTADO DE SONORA

Dirección: COMONFORT Y DR PALIZA

Delegación/Municipio: HERMOSILLO

RFC: GES790913CTO

Régimen Fiscal: 603 - Personas Morales con Fines no Lucrativos

C.P : 83260

Colonia: CENTENARIO

Estado: SONORA

Uso CFDI: G03 - Gastos en general

Cantidad	Clave ID	Artículo	Precio Unitario	Impuesto	Importe	ObjetoImp
1.00 EA	50192100	DORITOS NACHO 82GR	27.78	2.22	27.78	02
2.00 EA	50202306	REFresco COCACOLA 600 ML BOTELLA NO RETORNABLE COLA	15.09	4.83	30.17	02
1.00 EA	50181900	PASTELITO SUBMARINOS MARNELA 105 GR BOLSA FRESA	26.85	2.15	26.85	02
1.00 EA	50192100	CHEETOS TORCIDITOS 58GR	22.22	1.78	22.22	02
1.00 EA	50202309	POWERADE UVA 1LT	36.64	5.86	36.64	02

PUE - Pago en una sola exhibición

Forma de Pago

28 - Tarjeta de débito

SUBTOTAL

TASA IVA 0 %

TASA IEPS 0 %

TASA IVA 16 %

TOTAL

143.66

0.00

6.15

10.69

160.50



Sello digital del CFDI

BZAtY8W02Q/wa2hab1Q3404W42U4Lm2bLSpCBev1Jrf7IQFvatnYnG5hJRBDLWCW+1Px3t+54C1CW5WgN9buQ40rucDk8LkO3pQlgR1HV67NTVC4Bg1+TlspukPU0jkg5XlUE50R/sb9BvXnG0BDiPcmBBHfY8RdbRLpMycEAI7d+LFwLQjM8nj4Gm/eTSKvOL7R6r2u/A/Ej6W80x3XXNQrTRoOdP5em5VgM7T2K1x9qnd2UAacqj5/96hz0jWw4JhfCHkVmhbpKyNKAG3PQS5K9vF4fxZs7vR2Bh1b/aHF5f7qAvbgpFW6RhgAS49jWozIZwsL6PBhFtJFw==

Sello digital del SAT

RMvjW5Bw2APyob0jTwRYOmjbCc47GVqWFW4nNjFKPhPZ9eH7vRf+1wMcpGPOD+/V+RV3RcCIdNlLEuwyB+DAvyxDt6f7giw2CVtrY4w07vHDQUNK6orGtpAb/7RKysIQcIBjNpiroXZ0vVppNIYGStwx6/CVeTh0C2dkVptpm5VbIcxOcs5pdwZ/9/TPoxqZXXqzcKEoLLtES PogLmt2cEh+I+rm8f0UEXDOONarFLu7TIXGoVsploWs5+rz3Fq2KtwpZ+klZbtQmdLEYPdprb54VMXhqlpn3S/rcLySkI/Ttqr1t0A4An64HPUjIhAmucjbu7UivhpgUA==

Cadena Original

||1.1|204e1803-9c96-43b9-acb8-e8c67856c102|2025-04-

25T15:38:52|AUR100128NN3|BZAtY8W02Q/wa2hab1Q3404W42U4Lm2bLSpCBev1Jrf7IQFvatnYnG5hJRBDLWCW+1Px3t+54C1CW5WgN9buQ40rucDk8LkO3pQlgR1HV67NTVC4Bg1+TlspukPU0jkg5XlUE50R/sb9BvXnG0BDiPcmBBHfY8RdbRLpMycEAI7d+LFwLQjM8nj4Gm/eTSKvOL7R6r2u/A/Ej6W80x3XXNQrTRoOdP5em5VgM7T2K1x9qnd2UAacqj5/96hz0jWw4JhfCHkVmhbpKyNKAG3PQS5K9vF4fxZs7vR2Bh1b/aHF5f7qAvbgpFW6RhgAS49jWozIZwsL6PBhFtJFw==|00001000000710611637||

*Este documento es una representación impresa de un CFDI.

This XML file does not appear to have any style information associated with it. The document tree is shown below.

```
<cfdi:Comprobante xmlns:cfdi="http://www.sat.gob.mx/cfd/4" xmlns:xsi="http://www.w3.org/2001/XMLSchema-instance"
xsi:schemaLocation="http://www.sat.gob.mx/cfd/4 http://www.sat.gob.mx/sitio_internet/cfd/4/cfdv40.xsd" Version="4.0" Serie="100BR"
Folio="2211457250425213851539" Fecha="2025-04-25T14:38:51" Exportacion="01"
Sello="B2ATY8Iw02Q/wa2hab1Q3404W42U4LM2bLSpCBev1JrF7iQf1vatnYnG5hJRBDL/WCw+1Px3t+54C1CW5WGN9buQ40rucDkBlk03pQ1gr1HV67NTVC4Bg1+T1spukPU0jkg5X1UE50R/sb9Bv)"
FormaPago="28" NoCertificado="00001000000713776126"
Certificado="M1ZGHfCCBAagAwTBAGIUMDAMWDEWMDAMDA3MTM3NzYxMTYwDQYJKoZIhvcNAQELBQAwggVMTUwVYDQDDCxBQyBERUwUgU0VSyK1DSU8grEUGURNSU5JUIR5QUJ04gVFJJQ1VL
SubTotal="143.66" Moneda="MXN" Total="160.50" TipoDeComprobante="I" MetodoPago="PUE" LugarExpedicion="85510"
<cfdi:Emisor Nombre="CADENA COMERCIAL OXXO" Rfc="CC0805231N4" RegimenFiscal="623"/>
<cfdi:Receptor Rfc="GES790913C70" Nombre="GOBIERNO DEL ESTADO DE SONORA" UsoCFDI="G03" DomicilioFiscalReceptor="83260" RegimenFiscalReceptor="603"/>
<cfdi:Conceptos>
<cfdi:Concepto ClaveProdServ="50192100" NoIdentificacion="7500478017096" Cantidad="1.00" ClaveUnidad="EA" Unidad="EA" Descripcion="DORITOS NACHO
82GR" ValorUnitario="27.777778" Importe="27.777778" ObjetoImp="02">
<cfdi:Impuestos>
<cfdi:Traslados>
<cfdi:Traslado Base="30.00" Impuesto="002" TipoFactor="Tasa" TasaOCuota="0.000000" Importe="0.00"/>
<cfdi:Traslado Base="27.78" Impuesto="003" TipoFactor="Tasa" TasaOCuota="0.000000" Importe="2.22"/>
</cfdi:Traslados>
</cfdi:Impuestos>
</cfdi:Concepto>
<cfdi:Concepto ClaveProdServ="50202306" NoIdentificacion="75007614" Cantidad="2.00" ClaveUnidad="EA" Unidad="EA" Descripcion="REFresco COCACOLA 600
ML BOTELLA NO RETORNABLE COLA" ValorUnitario="15.086207" Importe="30.172414" ObjetoImp="02">
<cfdi:Impuestos>
<cfdi:Traslados>
<cfdi:Traslado Base="30.17" Impuesto="002" TipoFactor="Tasa" TasaOCuota="0.160000" Importe="4.83"/>
</cfdi:Traslados>
</cfdi:Impuestos>
</cfdi:Concepto>
<cfdi:Concepto ClaveProdServ="50181900" NoIdentificacion="7501000153374" Cantidad="1.00" ClaveUnidad="EA" Unidad="EA" Descripcion="PASTELITO
SUBMARINOS MARINELA 105 GR BOLSA FRESA" ValorUnitario="26.851852" Importe="26.851852" ObjetoImp="02">
<cfdi:Impuestos>
<cfdi:Traslados>
<cfdi:Traslado Base="29.00" Impuesto="002" TipoFactor="Tasa" TasaOCuota="0.000000" Importe="0.00"/>
<cfdi:Traslado Base="26.85" Impuesto="003" TipoFactor="Tasa" TasaOCuota="0.080000" Importe="2.15"/>
</cfdi:Traslados>
</cfdi:Impuestos>
</cfdi:Concepto>
<cfdi:Concepto ClaveProdServ="50192100" NoIdentificacion="7501011143586" Cantidad="1.00" ClaveUnidad="EA" Unidad="EA" Descripcion="CHEETOS
TORCIDITOS 50GR" ValorUnitario="22.222222" Importe="22.222222" ObjetoImp="02">
<cfdi:Impuestos>
<cfdi:Traslados>
<cfdi:Traslado Base="24.00" Impuesto="002" TipoFactor="Tasa" TasaOCuota="0.000000" Importe="0.00"/>
<cfdi:Traslado Base="22.22" Impuesto="003" TipoFactor="Tasa" TasaOCuota="0.080000" Importe="1.78"/>
</cfdi:Traslados>
</cfdi:Impuestos>
</cfdi:Concepto>
<cfdi:Concepto ClaveProdServ="50202309" NoIdentificacion="7501055329373" Cantidad="1.00" ClaveUnidad="EA" Unidad="EA" Descripcion="POWERADE LWA 1LT"
ValorUnitario="36.637931" Importe="36.637931" ObjetoImp="02">
<cfdi:Impuestos>
<cfdi:Traslados>
<cfdi:Traslado Base="36.64" Impuesto="002" TipoFactor="Tasa" TasaOCuota="0.160000" Importe="5.86"/>
</cfdi:Traslados>
</cfdi:Impuestos>
</cfdi:Concepto>
</cfdi:Conceptos>
<cfdi:Impuestos TotalImpuestosTrasladados="16.84">
<cfdi:Traslados>
<cfdi:Traslado Impuesto="002" TipoFactor="Tasa" TasaOCuota="0.000000" Base="83.00" Importe="0.00"/>
<cfdi:Traslado Impuesto="003" TipoFactor="Tasa" TasaOCuota="0.080000" Base="76.85" Importe="6.15"/>
<cfdi:Traslado Impuesto="002" TipoFactor="Tasa" TasaOCuota="0.160000" Base="56.81" Importe="9.09"/>
</cfdi:Traslados>
</cfdi:Impuestos>
<cfdi:Complemento>
<tfd:TimbreFiscalDigital xmlns:tfd="http://www.sat.gob.mx/TimbreFiscalDigital" xmlns:xsi="http://www.w3.org/2001/XMLSchema-instance"
xsi:schemaLocation="http://www.sat.gob.mx/TimbreFiscalDigital
http://www.sat.gob.mx/sitio_internet/cfd/TimbreFiscalDigital/TimbreFiscalDigitalv11.xsd" Version="1.1" UUID="204e1803-9c95-43b9-acb8-e8c57856c102"
FechaTimbrado="2025-04-25T15:38:52" RfcProvCertif="AUR100128NN3"
SelloSAT="RMvjWSBw2APyoa0jTwRY0mJbCc47GvqMFw4nNjJFKPhP29eH7vrf+1wMcpGPOD+/V+RV3RcIDnIEuwy8+0AvyXdt6f7giw2CVtrYaw07VHDQUNK6orGtpAb/7RKysIQICBJNpiroX
SelloCFD="B2ATY8Iw02Q/wa2hab1Q3404W42U4LM2bLSpCBev1JrF7iQf1vatnYnG5hJRBDL/WCw+1Px3t+54C1CW5WGN9buQ40rucDkBlk03pQ1gr1HV67NTVC4Bg1+T1spukPU0jkg5X1UE50R
NoCertificadoSAT="00001000000710611637"/>
</cfdi:Complemento>
<cfdi:Addenda>
<ns:Oxxo xmlns:ns="https://www.oxxo.com/ns/addenda/oxxo/1" version="1.1">
<ns:generales tipoDocumento="Factura"/>
<ns:clavesDescription c_MetodoPago="Pago en una sola exhibición" c_RegimenFiscal="Personas Morales con Fines no lucrativos"
c_TipoDeComprobante="Ingreso" c_UsoCFDI="Gastos en general" e_RegimenFiscal="Opcional para Grupos de Sociedades"/>
<ns:receptor>
<ns:domicilioFiscalR calle="COMONFORT Y DR PALIZA" ciudad="HERMOSILLO" codigoPostal="83260" colonia="CENTENARIO" estado="SONORA"
municipio="HERMOSILLO" pais="MEX"/>
</ns:receptor>
<ns:datosTienda codigoPostal="85510" direccion="Carretera Internacional SN Vicam 50VKI GUAYMAS, SON" nombre="Vicam II CEN"/>
<ns:id>PORTAL100565329</ns:id>
</ns:Oxxo>
</cfdi:Addenda>
</cfdi:Comprobante>
```

Verificación de comprobantes fiscales digitales por internet

RFC del emisor	Nombre o razón social del emisor	RFC del receptor	Nombre o razón social del receptor
CCO8605231N4	CADENA COMERCIAL OXXO	GES790913CT0	GOBIERNO DEL ESTADO DE SONORA
Folio fiscal	Fecha de expedición	Fecha certificación SAT	PAC que certificó
204E1803-9C96-43B9-ACB8-E8C67856C102	2025-04-25T14:38:51	2025-04-25T15:38:52	AUR100128NN3
Total del CFDI	Efecto del comprobante	Estado CFDI	Estatus de cancelación
\$160.50	Ingreso	Vigente	Cancelable sin aceptación

[Imprimir](#)

Cadena Comercial OXXO, S.A. de C.V.
 CCO-860523-INA
UICAM II CEN
 Edison 1235 Nte. Pol. Talleres, Hty. N.L. CP 64480
 Regimen opcional para grupos de sociedades.

RIORDE0509060	1	25/04/2025	12:11
POVERADE UVA 1LT	1		42.50
COCA-COLA NR 600ML	1		21.00
232317.4 2 x Refrescos	-1		-3.50
COCA-COLA NR 600ML	1		21.00
232317.4 2 x Refrescos	-1		-3.50
DORITOS NACHO 82G	1		30.00
SUBMARINO FRESA 1050	1		29.00
CHEETOS TUCACIT 580	1		24.00
Fol_Vta:429201			
ID=100RR50UK11			
*** AHORRO: \$7.00 ***			
CIENTO SESENTA PESOS 50/100 N.D.			
Pago Electrónico: 160.50			
Total: \$ 160.50			
IVA INCLUIDO: \$ 10.69			

BUENA
 Entor: HSBC
 UENTA
 AFILIACION 6443972
 TARJETA ****9715 UENCE /
 DEBITO
 AUT: 014403
 TOTAL N.D. \$ 160.50
 IGI

AUTORIZADO SIN FIRMA

AROC: AROC: 230158723087FE06
 AID: AID: A0000000031010
 PAGARE NEGOCIABLE ORIGINADO POR INSTITUCIONES DE CREDITO
 O. POR ESTE PAGARE SE OBLIGA INCONDICIONALMENTE A PAGAR
 A LA ORDEN DEL BANCO ACREDITANTE EL IMPORTE DE ESTE TITULO.
 ESTE PAGARE PROCEDE DEL CONTRATO DE APERTURA DE CREDITO
 QUE EL BANCO ACREDITANTE Y EL TARJEFABIENTE TIENEN
 CEBERADO.

Pago: \$ 160.50 Cambio: \$ 0.00

=== SPIN PREMIA ===

Hola Andres
 GRACIAS POR TU VISITA recuerda que ahora
 tus puntos valen dinero, acumulos en cada compra

RESUMEN DE TU CUENTA:
 USADOS EN TU COMPRA: 0
 ACUMULADOS EN TU COMPRA: 16
 NUEVO SALDO EN PUNTOS: 364
 EQUIVALENTE A: \$36.4

MECANICA SELLOXXOS:
 Cada compra de las mecánicas participantes te da un
 SELLO acumulas y obtén tu siguiente producto GRATIS

Acumula	Producto/Mecanica	SELOXXOS
4	Andetti chocolate Abuelita	0 de 4
5	Balls Variedad 25 gr	0 de 5

PAGO EN UNA SOLA EXHIBICION
 LUGAR DE EXPEDICION: GUAYNABAS, SONORA
 CARRETERA INTERNACIONAL SIN UICAM, GUAYNABAS
 SONORA C.P. 65510
 email: atencionclientes@oxxo.com
 Teléfono sin costo 01 83 20 20 20
 ¡Tenemos un lugar para ti!
 Administrando o trabajando en OXXO,
 la Cadena de Tiendas de Proximidad
 más grande de Latinoamérica.
 Acércate a un colaborador de tienda o búscanos en
 redes sociales como "OXXO Reclutamiento"
 para iniciar tu proceso. Aplican restricciones.
 Consulta nuestro aviso de privacidad
 en <https://www.oxxo.com/>
 >>>> COPIA CLIENTE >>>>

Cadena Comercial OXXO, S.A. de C.V.
 CCO-860523-INA
UICAM II CEN
 Edison 1235 Nte. Pol. Talleres, Hty. N.L. CP 64480
 Regimen opcional para grupos de sociedades.

RIORDE0509060	1	25/04/2025	12:11
POVERADE UVA 1LT	1		42.50
COCA-COLA NR 600ML	1		21.00
232317.4 2 x Refrescos	-1		-3.50
COCA-COLA NR 600ML	1		21.00
232317.4 2 x Refrescos	-1		-3.50
DORITOS NACHO 82G	1		30.00
SUBMARINO FRESA 1050	1		29.00
CHEETOS TUCACIT 580	1		24.00
Fol_Vta:429201			
ID=100RR50UK11			
*** AHORRO: \$7.00 ***			
CIENTO SESENTA PESOS 50/100 N.D.			
Pago Electrónico: 160.50			
Total: \$ 160.50			
IVA INCLUIDO: \$ 10.69			

BUENA
 Entor: HSBC
 UENTA
 AFILIACION 6443972
 TARJETA ****9715 UENCE /
 DEBITO
 AUT: 014403
 TOTAL N.D. \$ 160.50
 IGI

AUTORIZADO SIN FIRMA

AROC: AROC: 230158723087FE06
 AID: AID: A0000000031010
 PAGARE NEGOCIABLE ORIGINADO POR INSTITUCIONES DE CREDITO
 O. POR ESTE PAGARE SE OBLIGA INCONDICIONALMENTE A PAGAR
 A LA ORDEN DEL BANCO ACREDITANTE EL IMPORTE DE ESTE TITULO.
 ESTE PAGARE PROCEDE DEL CONTRATO DE APERTURA DE CREDITO
 QUE EL BANCO ACREDITANTE Y EL TARJEFABIENTE TIENEN
 CEBERADO.

Pago: \$ 160.50 Cambio: \$ 0.00

=== SPIN PREMIA ===

Hola Andres
 GRACIAS POR TU VISITA recuerda que ahora
 tus puntos valen dinero, acumulos en cada compra

RESUMEN DE TU CUENTA:
 USADOS EN TU COMPRA: 0
 ACUMULADOS EN TU COMPRA: 16
 NUEVO SALDO EN PUNTOS: 364
 EQUIVALENTE A: \$36.4

MECANICA SELLOXXOS:
 Cada compra de las mecánicas participantes te da un
 SELLO acumulas y obtén tu siguiente producto GRATIS

Acumula	Producto/Mecanica	SELOXXOS
4	Andetti chocolate Abuelita	0 de 4
5	Balls Variedad 25 gr	0 de 5

PAGO EN UNA SOLA EXHIBICION
 LUGAR DE EXPEDICION: GUAYNABAS, SONORA
 CARRETERA INTERNACIONAL SIN UICAM, GUAYNABAS
 SONORA C.P. 65510
 email: atencionclientes@oxxo.com
 Teléfono sin costo 01 83 20 20 20
 ¡Tenemos un lugar para ti!
 Administrando o trabajando en OXXO,
 la Cadena de Tiendas de Proximidad
 más grande de Latinoamérica.
 Acércate a un colaborador de tienda o búscanos en
 redes sociales como "OXXO Reclutamiento"
 para iniciar tu proceso. Aplican restricciones.
 Consulta nuestro aviso de privacidad
 en <https://www.oxxo.com/>
 >>>> COPIA CLIENTE >>>>



CADENA COMERCIAL OXXO
R.F.C. CC08605231N4

Lugar de Expedición
CP: 85260

Factura: 2244272250425214151718

Régimen Fiscal:

623 - Opcional para Grupos de Sociedades

Folio Fiscal:

5b090f95-aa83-4688-8b0e-dc744c88b1ea

Número del serie CSD del SAT: 00001000000710611637

Número del serie CSD del emisor: 0000100000071376116

Serie: 100BR

Tipo de Comprobante: I - Ingreso

Exportación: 01 - No Aplica

Fecha de emisión: 2025-04-25T14:41:51

Fecha de certificación: 2025-04-25T15:41:52

Facturado a: GOBIERNO DEL ESTADO DE SONORA
Dirección: COMONFORT Y DR PALIZA
Delegación/Municipio: HERMOSILLO
RFC: GES790913CTD
Régimen Fiscal: 603 - Personas Morales con Fines no Lucrativos

C.P.: 83260
Colonia: CENTENARIO
Estado: SONORA
Uso CFDI: G03 - Gastos en general

Cantidad	Clave ID	Artículo	Precio Unitario	Impuesto	Importe	ObjetoImp
1.00 EA	50192100	KARATE JAPONES 90GR	23.15	1.85	23.15	02
1.00 EA	50202309	ELECTROLIT MANZANA 625ML	27.25	0.00	27.25	02
1.00 EA	50202309	ELECTROLIT UVA 625 ML	27.25	0.00	27.25	02
1.00 EA	50202301	AGUA ALCALINA VITAWA 1LT	21.00	0.00	21.00	02
1.00 EA	50192100	CACAHUATE JAPONES LIMON JUMBO 150 GR	14.81	1.18	14.81	02

PUE - Pago en una sola exhibición
Forma de Pago
28 - Tarjeta de débito

SUBTOTAL	113.46
TASA IVA 0 %	0.00
TASA IEPS 0 %	3.03
TOTAL	116.49



Sello digital del CFDI

Wmfz60xmCcsAplLaQluuy+93+tkrTVhIVQeWQ9ghYgIPC3vFaFzk49xjNsHd5gyWEUVnKQMUu1AjlMoJm7WfU9E7eleH+cYm14d6/DH05oLuiE6X2Cx15Opur3F/y+bRj2bTLPBLXMET1pma4MiCAKTFWSYMG5044Wfwo/SQpe7lZzQQJZnASZZPprFvcWks/xOhQFVW8Q/wEnNo+RlftagQFmip53UWOH748VAgSUmrtOHNp4PpayKS8wWkKztSEplokwbWQCLttLONYasdM9I2yBOK7kQZR1vShZ6NYwAYI8CJ0f2gCdbnsVlqypQqKWMmZKyH1dETZ9HOA==

Sello digital del SAT

Eq+AjlMT5+oTt9ASmhStWmCTnoHq4Yu9NmUEPIEa3jHta/KrVl0jeozCOV2UINS PEN4I5RnCQeKTx83ZmRgEa6c15ylFev5HyDKbaRwwGRvXxNeoHVb1CTOMSnhelz5j3cCrOP6rnxkWPf8QJje+Hwixm7+g5xDv/Lwo9xmToCSXXEGXcdigezp8mGljz8EIXmpL8KA1jgkEyWor5hZc7AgdgxalTjs2X5ZvwMsR5SnOITTWz4lq0p6d6YkjEn1DjlewEDDC5AhWD7Is0km+3Hu9AU26BLt+7ohgYay8cf3I5mHFMxchunasa75m6qy+ihuZcqIXngQqxYA==

Cadena Original

||1.1|5b090f95-aa83-4688-8b0e-dc744c88b1ea|2025-04-25T15:41:52|AUR100128NN3|Wmfz60xmCcsAplLaQluuy+93+tkrTVhIVQeWQ9ghYgIPC3vFaFzk49xjNsHd5gyWEUVnKQMUu1AjlMoJm7WfU9E7eleH+cYm14d6/DH05oLuiE6X2Cx15Opur3F/y+bRj2bTLPBLXMET1pma4MiCAKTFWSYMG5044Wfwo/SQpe7lZzQQJZnASZZPprFvcWks/xOhQFVW8Q/wEnNo+RlftagQFmip53UWOH748VAgSUmrtOHNp4PpayKS8wWkKztSEplokwbWQCLttLONYasdM9I2yBOK7kQZR1vShZ6NYwAYI8CJ0f2gCdbnsVlqypQqKWMmZKyH1dETZ9HOA==|00001000000710611637||

*Este documento es una representación impresa de un CFDI.

This XML file does not appear to have any style information associated with it. The document tree is shown below.

```
<cfdi:Comprobante xmlns:cfdi="http://www.sat.gob.mx/cfd/4" xmlns:xsi="http://www.w3.org/2001/XMLSchema-instance"
xsi:schemaLocation="http://www.sat.gob.mx/cfd/4 http://www.sat.gob.mx/sitio_internet/cfd/4/cfdv40.xsd" Version="4.0" Serie="1008R"
Folio="224427250425214151718" Fecha="2025-04-25T14:41:51" Exportacion="01"
Sello="MmFz60xmCcsAplQIuuiy+93+tkrtfVh1VQwQ9ghYgIPC3vFzK49xjNsHd5gyWEUVnKQMUu1A31MoJH7WfU9E7eleH+cY/YI4d6/DH05oLuiE6X2Cx150pur3F/y+bRj2bTLPBLXMET1pme
FormaPago="28" NoCertificado="0000100000071376136"
Certificado="MIIGHjCCBA8gAWIBAG1UMDAWMDA3MTM3NzYxMTYwQYJKoZIhvcNAQELBQAwggGUMTUwYDVQQDDCxBQyBBERUwYDVSvkIDSU8gREUgQUJNSUJ1RSQUOT04gVjQJQ1V
SubTotal="113.46" Moneda="MXN" Total="116.49" TipoDeComprobante="I" MetodoPago="PUE" LugarExpedicion="85260">
<cfdi:Emisor Nombre="CADENA COMERCIAL OXXO" Rfc="CCD8605231N4" RegimenFiscal="603"/>
<cfdi:Receptor Rfc="GES790913CTB" Nombre="GOBIERNO DEL ESTADO DE SONORA" UsoCFDI="603" DomicilioFiscalReceptor="83260" RegimenFiscalReceptor="603"/>
<cfdi:Conceptos>
<cfdi:Concepto ClaveProdServ="50192100" NoIdentificacion="7500478020782" Cantidad="1.00" ClaveUnidad="EA" Unidad="EA" Description="KARATE JAPONES
90GR" ValorUnitario="23.148148" Importe="23.148148" ObjetoImp="02">
<cfdi:Impuestos>
<cfdi:Traslados>
<cfdi:Traslado Base="25.00" Impuesto="002" TipoFactor="Tasa" TasaOCuota="0.000000" Importe="0.00"/>
<cfdi:Traslado Base="23.15" Impuesto="003" TipoFactor="Tasa" TasaOCuota="0.000000" Importe="1.85"/>
</cfdi:Traslados>
</cfdi:Impuestos>
</cfdi:Concepto>
<cfdi:Concepto ClaveProdServ="50202309" NoIdentificacion="7501125104343" Cantidad="1.00" ClaveUnidad="EA" Unidad="EA" Description="ELECTROLIT
MANZANA 625ML" ValorUnitario="27.25" Importe="27.250000" ObjetoImp="02">
<cfdi:Impuestos>
<cfdi:Traslados>
<cfdi:Traslado Base="27.25" Impuesto="002" TipoFactor="Tasa" TasaOCuota="0.000000" Importe="0.00"/>
</cfdi:Traslados>
</cfdi:Impuestos>
</cfdi:Concepto>
<cfdi:Concepto ClaveProdServ="50202309" NoIdentificacion="7501125144851" Cantidad="1.00" ClaveUnidad="EA" Unidad="EA" Description="ELECTROLIT UVA
625 ML" ValorUnitario="27.25" Importe="27.250000" ObjetoImp="02">
<cfdi:Impuestos>
<cfdi:Traslados>
<cfdi:Traslado Base="27.25" Impuesto="002" TipoFactor="Tasa" TasaOCuota="0.000000" Importe="0.00"/>
</cfdi:Traslados>
</cfdi:Impuestos>
</cfdi:Concepto>
<cfdi:Concepto ClaveProdServ="50202301" NoIdentificacion="7502271353674" Cantidad="1.00" ClaveUnidad="EA" Unidad="EA" Description="AGUA ALCALINA
VITAWA 1LT" ValorUnitario="21.00" Importe="21.000000" ObjetoImp="02">
<cfdi:Impuestos>
<cfdi:Traslados>
<cfdi:Traslado Base="21.00" Impuesto="002" TipoFactor="Tasa" TasaOCuota="0.000000" Importe="0.00"/>
</cfdi:Traslados>
</cfdi:Impuestos>
</cfdi:Concepto>
<cfdi:Concepto ClaveProdServ="50192100" NoIdentificacion="7502294225198" Cantidad="1.00" ClaveUnidad="EA" Unidad="EA" Description="CACAHUATE JAPONES
LIMON 7UMBO 150 GR" ValorUnitario="14.814815" Importe="14.814815" ObjetoImp="02">
<cfdi:Impuestos>
<cfdi:Traslados>
<cfdi:Traslado Base="16.00" Impuesto="002" TipoFactor="Tasa" TasaOCuota="0.000000" Importe="0.00"/>
<cfdi:Traslado Base="14.81" Impuesto="003" TipoFactor="Tasa" TasaOCuota="0.000000" Importe="1.18"/>
</cfdi:Traslados>
</cfdi:Impuestos>
</cfdi:Concepto>
</cfdi:Conceptos>
<cfdi:Impuestos TotalImpuestosTrasladados="3.03">
<cfdi:Traslados>
<cfdi:Traslado Impuesto="002" TipoFactor="Tasa" TasaOCuota="0.000000" Base="116.50" Importe="0.00"/>
<cfdi:Traslado Impuesto="003" TipoFactor="Tasa" TasaOCuota="0.000000" Base="37.96" Importe="3.03"/>
</cfdi:Traslados>
</cfdi:Impuestos>
<cfdi:Complemento>
<cfdi:TimbreFiscalDigital xmlns:tfd="http://www.sat.gob.mx/TimbreFiscalDigital" xmlns:xsi="http://www.w3.org/2001/XMLSchema-instance"
xsi:schemaLocation="http://www.sat.gob.mx/TimbreFiscalDigital
http://www.sat.gob.mx/sitio_internet/cfd/timbreFiscalDigital/timbreFiscalDigitalv11.xsd" Version="1.1" UUID="5b090f95-aa83-4688-8b0e-dc744c88b1ea"
FechaTimbrado="2025-04-25T15:41:52" RfcProvCertif="AUR100128NN3"
SelloSAT="EqAj1vJt5+oT19ASmHStWNCtnoHq4Y9NmuEP1Ea3jHtaIKrV10Jeo7zCOV2UzNSPEN4YSRincQeKTxB3ZmrGEa6c15yFev5HyDKbaRwGVRXxNeoHVb1cTOM5nhe1z5ij3cCrQP
SelloCFD="MmFz60xmCcsAplQIuuiy+93+tkrtfVh1VQwQ9ghYgIPC3vFzK49xjNsHd5gyWEUVnKQMUu1A31MoJH7WfU9E7eleH+cY/YI4d6/DH05oLuiE6X2Cx150pur3F/y+bRj2bTLPBLX
NoCertificadoSAT="00001000000710611637"/>
</cfdi:Complemento>
<cfdi:Addenda>
<ns:Oxxo xmlns:ns="https://www.oxxo.com/ns/addenda/oxxo/1" version="1.1">
<ns:generales tipoDocumento="Factura"/>
<ns:clavesDescripcion c_MetodoPago="Pago en una sola exhibición" c_RegimenFiscal="Personas Morales con fines no lucrativos"
c_TipoDeComprobante="Ingreso" c_UsoCFDI="Gastos en general" e_RegimenFiscal="Opcional para grupos de sociedades"/>
<ns:receptor>
<ns:domicilioFiscalR calle="COMONFORT Y DR PALIZA" ciudad="HERNOSILLO" codigoPostal="83260" colonia="CENTENARIO" estado="SONORA"
municipio="HERNOSILLO" pais="MEX"/>
</ns:receptor>
<ns:datosTienda codigoPostal="85260" direccion="Salida Bacum SN Bacum 50490 BACUM, SON" nombre="Salida Bacum Cen"/>
<ns:id>PORTAL100565479</ns:id>
</ns:Oxxo>
</cfdi:Addenda>
</cfdi:Comprobante>
```

Verificación de comprobantes fiscales digitales por internet

RFC del emisor	Nombre o razón social del emisor	RFC del receptor	Nombre o razón social del receptor
CCO8605231N4	CADENA COMERCIAL OXXO	GES790913CT0	GOBIERNO DEL ESTADO DE SONORA
Folio fiscal	Fecha de expedición	Fecha certificación SAT	PAC que certificó
5B090F95-AA83-4688-8B0E-DC744C88B1EA	2025-04-25T14:41:51	2025-04-25T15:41:52	AUR100128NN3
Total del CFDI	Efecto del comprobante	Estado CFDI	Estatus de cancelación
\$116.49	Ingreso	Vigente	Cancelable sin aceptación

Imprimir

Cadena Comercial Oxxo, S.A. de C.V.
CCO-860523-1N4
SALIDA BACUM CEN
Edison Nte. Numero 1235 Colonia talleres Monterrey, Nuev
a Leon C.P. 64480
Regimen de
Opcional para Grupos de Sociedades

FLIRMY7202030	2	25/04/2025	09:11
AGUA.ALCALVITAMAILT	1		21.00
ELECTROLIT UVA 625ML	1		39.00
232217_1 2 x Electrolit	-1		-11.75
ELECTROLITMANZAG25	1		39.00
232217_1 2 x Electrolit	-1		-11.75
CACAH.LIN JUNBO 150	1		16.00
KARATE JAPONES 906	1		25.00
Fot.Uta:14484		Total: \$	116.50
ID=100BR504902		IVA INCLUIDO: \$	0.00
*** AHORRO: \$23.50 ***			
CIENTO DIECISEIS PESOS 50/100 M.N.			
Pago Electrónico: 116.50			

BBVA
Emitor: HSBC
VENTA

AFILIACION 4588742
TARJETA *****9715 VENCE /
DEBITO
AUT: 009892
TOTAL M.N. \$ 116.50
101

AUTORIZADO SIN FIRMA

ARQC: ARQC: 52057C004FCC29DB
AID: AID: 40000000031010
PAGARE NEGOCIABLE UNICAMENTE CON INSTITUCIONES DE CREDIT
O. POR ESTE PAGARE ME OBLIGO INCONDICIONALMENTE A PAGAR
A LA ORDEN DEL BANCO ACREDITANTE EL IMPORTE DE ESTE TITU
LO. ESTE PAGARE PROCEDE DEL CONTRATO DE APERTURA DE CRED
ITO QUE EL BANCO ACREDITANTE Y EL TARJETAHABIENTE TIENEN
CELEBRADO.

Pago: \$ 116.50 Cambio: \$ 0.00

=== SPIN PREMIA ===

Hola andres
GRACIAS POR TU VISITA recuerda que ahora
tus puntos valen dinero, acumúlos en cada compra

RESUMEN DE TU CUENTA:

USADOS EN TU COMPRA: 0
ACUMULADOS EN TU COMPRA: 11
NUEVO SALDO EN PUNTOS: 348
EQUIVALENTE A: \$34.8

MECANICA SELLOXXOS:

Cada compra de las mecánicas participantes te da un
SELLO acumúlalos y obtén tu siguiente producto GRATIS

Acumula	Producto/Mecánica	SELLOXXOS
	Descripción	
¡ya casi sigue acumulando!		
4	andatti chocolate Abuelita	0 de 4
	Gana un andatti abuelita 12oz	
5	Halls Variedad 25 gr	0 de 5

PAGO EN UNA SOLA EXHIBICION

BACUM,
SONORA
SALIDA BACUM S/N
BACUM, BACUM
SONORA
85260

email:atencionclientes@oxxo.com Tel.Mty. 83 20 20 20
Teléfono sin costo 01 (81) 83 20 20 20
>>>> COPIA CLIENTE >>>>

Cadena Comercial Oxxo, S.A. de C.V.
CCO-860523-1N4
SALIDA BACUM CEN
Edison Nte. Numero 1235 Colonia talleres Monterrey, Nuev
a Leon C.P. 64480
Regimen de
Opcional para Grupos de Sociedades

FLIRMY7202030	2	25/04/2025	09:11
AGUA.ALCALVITAMAILT	1		21.00
ELECTROLIT UVA 625ML	1		39.00
232217_1 2 x Electrolit	-1		-11.75
ELECTROLITMANZAG25	1		39.00
232217_1 2 x Electrolit	-1		-11.75
CACAH.LIN JUNBO 150	1		16.00
KARATE JAPONES 906	1		25.00
Fot.Uta:14484		Total: \$	116.50
ID=100BR504902		IVA INCLUIDO: \$	0.00
*** AHORRO: \$23.50 ***			
CIENTO DIECISEIS PESOS 50/100 M.N.			
Pago Electrónico: 116.50			

BBVA
Emitor: HSBC
VENTA

AFILIACION 4588742
TARJETA *****9715 VENCE /
DEBITO
AUT: 009892
TOTAL M.N. \$ 116.50
101

AUTORIZADO SIN FIRMA

ARQC: ARQC: 52057C004FCC29DB
AID: AID: 40000000031010
PAGARE NEGOCIABLE UNICAMENTE CON INSTITUCIONES DE CREDIT
O. POR ESTE PAGARE ME OBLIGO INCONDICIONALMENTE A PAGAR
A LA ORDEN DEL BANCO ACREDITANTE EL IMPORTE DE ESTE TITU
LO. ESTE PAGARE PROCEDE DEL CONTRATO DE APERTURA DE CRED
ITO QUE EL BANCO ACREDITANTE Y EL TARJETAHABIENTE TIENEN
CELEBRADO.

Pago: \$ 116.50 Cambio: \$ 0.00

=== SPIN PREMIA ===

Hola andres
GRACIAS POR TU VISITA recuerda que ahora
tus puntos valen dinero, acumúlos en cada compra

RESUMEN DE TU CUENTA:

USADOS EN TU COMPRA: 0
ACUMULADOS EN TU COMPRA: 11
NUEVO SALDO EN PUNTOS: 348
EQUIVALENTE A: \$34.8

MECANICA SELLOXXOS:

Cada compra de las mecánicas participantes te da un
SELLO acumúlalos y obtén tu siguiente producto GRATIS

Acumula	Producto/Mecánica	SELLOXXOS
	Descripción	
¡ya casi sigue acumulando!		
4	andatti chocolate Abuelita	0 de 4
	Gana un andatti abuelita 12oz	
5	Halls Variedad 25 gr	0 de 5

PAGO EN UNA SOLA EXHIBICION

BACUM,
SONORA
SALIDA BACUM S/N
BACUM, BACUM
SONORA
85260

email:atencionclientes@oxxo.com Tel.Mty. 83 20 20 20
Teléfono sin costo 01 (81) 83 20 20 20
>>>> COPIA CLIENTE >>>>

Hermosillo, Sonora, 25 de abril de 2025

En relación a los gastos no comprobables equivalentes al 10% de la comisión **ECOP-DA-0366/2025 con destino a la localidad de Vicam, municipio Guaymas, Sonora**. Por un importe de \$765.00 pesos, estos gastos fueron pagados en diferentes lugares durante la estancia en la localidad de **Vicam**, municipio de Guaymas, Sonora; tales como propinas y alimentación sin factura.

Propinas

\$765.00 pesos

Total, erogado fuera de comprobación: \$765.00pesos

ATENTAMENTE

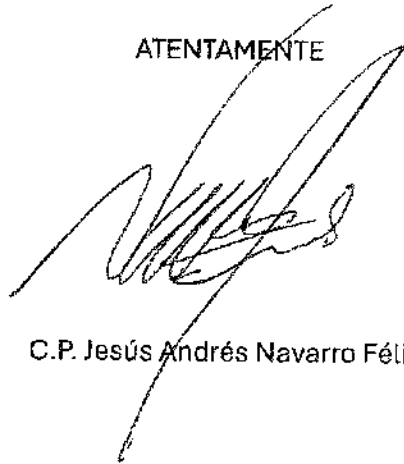
A handwritten signature in black ink, appearing to be 'J. Navarro', written over a horizontal line.

C.P. Jesús Andrés Navarro Félix

Vo. Bo.

Ing. Leticia Rascón Córdova

Resumen de operación

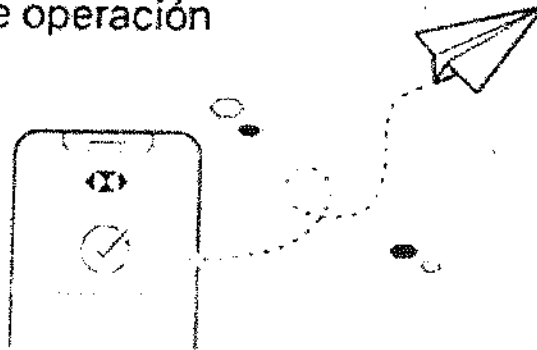

Tipo de operación	Transferencia a otro banco
Código	42862
Referencia numérica	250425
Cuenta origen	Cuenta Flexible ** * 3592
Cuenta destino	GES 5 MILLAR CLABE * 708
Banco receptor	012-BBVA MEXICO
Nombre del beneficiario	GES 5 MILLAR
Monto	1,853.99 MXN
Concepto de pago	Dev viat ECOP 0366
Fecha de operación	25 Apr 2025, 04:39 PM
Comisión	0.00 MXN
Estado de la operación	EN PROCESO DE ENVIO
Clave de rastreo	HSBC807523